



SALINAN

BUPATI MAGETAN  
PROVINSI JAWA TIMUR

PERATURAN BUPATI MAGETAN  
NOMOR 45 TAHUN 2016  
TENTANG  
PERUBAHAN ATAS PERATURAN BUPATI MAGETAN NOMOR 32 TAHUN 2015  
TENTANG PAKAIAN DINAS PEGAWAI NEGERI SIPIL  
DI LINGKUNGAN PEMERINTAH KABUPATEN MAGETAN

DENGAN RAHMAT TUHAN YANG MAHA ESA

BUPATI MAGETAN,

- Menimbang : a. bahwa sehubungan dengan berlakunya Peraturan Menteri Dalam Negeri Nomor 6 Tahun 2016 tentang Perubahan Ketiga Atas Peraturan Menteri Dalam Negeri Nomor 60 Tahun 2007 Tentang Pakaian Dinas Pegawai Negeri Sipil Di Lingkungan Departemen Dalam Negeri Dan Pemerintah Daerah, maka beberapa ketentuan dalam Peraturan Bupati Magetan Nomor 32 Tahun 2015 Tentang Pakaian Dinas Pegawai Negeri Sipil Di Lingkungan Pemerintah Kabupaten Magetan perlu dilakukan perubahan dan penyesuaian kembali;
- c. bahwa berdasarkan pertimbangan sebagaimana dimaksud pada huruf a, maka perlu menetapkan Peraturan Bupati tentang Perubahan Atas Peraturan Bupati Magetan Nomor 32 Tahun 2015 Tentang Pakaian Dinas Pegawai Negeri Sipil Di Lingkungan Pemerintah Kabupaten Magetan;
- Mengingat : 1. Undang-Undang Nomor 23 Tahun 2014 tentang Pemerintahan Daerah (Lembaran Negara Republik Indonesia Tahun 2014 Nomor 244, Tambahan Lembaran Negara Republik Indonesia Nomor 5587), sebagaimana telah diubah dengan Undang-Undang Nomor 9 Tahun

- 2015 tentang Perubahan Kedua Atas Undang-Undang Nomor 23 Tahun 2014 Tentang Pemerintahan Daerah (Lembaran Negara Republik Indonesia Tahun 2015 Nomor 58, Tambahan Lembaran Negara Republik Indonesia Nomor 5679);
2. Undang-Undang Nomor 5 Tahun 2014 tentang Aparatur Sipil Negara (Lembaran Negara Republik Indonesia Tahun 2014 Nomor 6, Tambahan Lembaran Negara Republik Indonesia Nomor 5494)
  3. Peraturan Pemerintah Nomor 42 Tahun 2004 tentang Pembinaan Jiwa Korps. Dan Kode Etik Pegawai Negeri Sipil (Lembaran Negara Republik Indonesia Tahun 2004 Nomor 144 dan Tambahan Lembaran Negara Republik Indonesia Nomor 4587) ;
  4. Peraturan Pemerintah Nomor 53 Tahun 2010 tentang Disiplin Pegawai Negeri Sipil (Lembaran Negara Republik Indonesia Tahun 2010 Nomor 74, Tambahan Lembaran Negara Republik Indonesia Nomor 5135);
  5. Peraturan Pemerintah Nomor 18 Tahun 2016 tentang Perangkat Daerah (Lembaran Negara Republik Indonesia Tahun 2016 Nomor 114 Tambahan Lembaran Negara Republik Indonesia Nomor 5887) ;
  6. Keputusan Presiden Nomor 82 Tahun 1971 tentang Korps Pegawai Republik Indonesia;
  7. Keputusan Presiden Nomor 18 Tahun 1972 tentang Jenis-jenis Pakaian Sipil, sebagaimana telah diubah dengan Keputusan Presiden Nomor 50 Tahun 1990 tentang Perubahan Atas Keputusan Presiden Nomor 18 Tahun 1972;
  8. Peraturan Menteri Dalam Negeri Nomor 60 Tahun 2007 tentang Pakaian Dinas Pegawai Negeri Sipil di Lingkungan Departemen Dalam Negeri dan Pemerintah Daerah sebagaimana telah diubah dengan Peraturan Menteri Dalam Negeri Nomor 6 Tahun 2016 tentang Perubahan Ketiga Atas Peraturan Menteri Dalam Negeri Nomor 60 Tahun 2007 tentang Pakaian Dinas Pegawai Negeri Sipil di Lingkungan Departemen Dalam Negeri dan Pemerintah Daerah (Berita Negara Republik Indonesia Tahun 2016 Nomor 138);

9. Peraturan Menteri Dalam Negeri Nomor 80 Tahun 2015 tentang Pembentukan Produk Hukum Daerah (Berita Negara Republik Indonesia Tahun 2015 Nomor 2036);
10. Peraturan Bupati Magetan Nomor 32 Tahun 2015 Tentang Pakaian Dinas Pegawai Negeri Sipil Di Lingkungan Pemerintah Kabupaten Magetan (Berita Daerah Kabupaten Magetan Tahun 2015 Nomor 32);

M E M U T U S K A N:

Menetapkan : PERATURAN BUPATI TENTANG PERUBAHAN ATAS PERATURAN BUPATI MAGETAN NOMOR 32 TAHUN 2015 TENTANG PAKAIAN DINAS PEGAWAI NEGERI SIPIL DI LINGKUNGAN PEMERINTAH KABUPATEN MAGETAN.

Pasal I

Beberapa ketentuan dalam Peraturan Bupati Magetan Nomor 32 Tahun 2015 Tentang Pakaian Dinas Pegawai Negeri Sipil Di Lingkungan Pemerintah Kabupaten Magetan (Berita Daerah Kabupaten Magetan Tahun 2015 Nomor 32) diubah sebagai berikut:

1. Pasal 2 huruf a dan huruf d diubah sehingga Pasal 2 berbunyi sebagai berikut:

Pasal 2

Pakaian Dinas di Lingkungan Pemerintah Daerah terdiri atas:

- a. Pakaian Dinas Harian disingkat PDH, terdiri atas:
  - 1) PDH Warna khaki; dan
  - 2) PDH Kemeja putih, celana/rok hitam atau gelap;
- b. Pakaian Dinas Harian disingkat PDH Camat dan Lurah;
- c. Pakaian Dinas Harian Batik disingkat PDH Batik ;
- d. Pakaian Dinas Upacara disingkat PDU Camat dan Lurah, terdiri atas:
  - 1). Pakaian Dinas Upacara Besar (PDUB);dan
  - 2). Pakaian Dinas Upacara Kecil (PDUK);

- e. Pakaian Sipil Harian disingkat PSH ;
  - f. Pakaian Sipil Resmi disingkat PSR ;
  - g. Pakaian Sipil Lengkap disingkat PSL;
  - h. Pakaian Dinas Lapangan disingkat PDL ;
  - i. Pakaian Khas Jawa Timur disingkat PKJ;
  - j. Pakaian Linmas;
  - k. Pakaian Korpri;
  - l. Pakaian Olah Raga; dan
  - m. Pakaian Dinas Khusus.
2. Diantara ayat (5) dan ayat (6) Pasal 4 disisipkan 5 (lima) ayat, yakni ayat (5A), ayat (5B), ayat (5C), ayat (5D) dan ayat (5E) sehingga Pasal 4 berbunyi sebagai berikut:

#### Pasal 4

- (1) PDH sebagaimana dimaksud dalam Pasal 2 huruf a dipakai untuk melaksanakan tugas sehari-hari.
- (2) PDH warna khaki untuk Pria terdiri atas:
  - a. kemeja lengan pendek, berlidah bahu, warna khaki ;
  - b. celana panjang warna khaki; dan
  - c. ikat pinggang nilon atau kulit warna hitam, kaos kaki warna hitam dan sepatu kulit warna hitam bertali.
- (3) PDH warna khaki untuk Wanita terdiri atas:
  - a. baju lengan pendek, berlidah bahu, warna khaki ;
  - b. rok 15 cm dibawah lutut atau celana panjang warna khaki; dan
  - c. sepatu kulit pantofel warna hitam.
- (4) PDH warna khaki untuk wanita berjilbab dan hamil menyesuaikan.
- (5) PDH warna khaki sebagaimana dimaksud pada ayat (2), ayat (3) dan ayat (4) dipakai setiap hari Selasa.
- (5A) PDH kemeja putih, celana hitam atau gelap untuk pria terdiri dari:
  - a. kemeja warna putih model lengan panjang atau lengan pendek krah berdiri dengan 1 (satu) saku luar terbuka disebelah kiri atas;

- b. celana panjang warna gelap (bukan jenis *jeans*) dengan 2 (dua) saku samping terbuka dan 2 (dua) saku belakang terbuka dilengkapi dengan kancing;
  - c. ikat pinggang nilon, sepatu warna hitam bertali dan kaos kaki warna hitam
  - d. lencana KORPRI dan kartu tanda pengenal;
  - e. papan nama pegawai.
- (5B) PDH kemeja putih, celana hitam atau gelap untuk wanita terdiri dari:
- a. kemeja warna putih model lengan panjang atau lengan pendek krah berdiri dengan 1 (satu) saku luar terbuka disebelah kiri atas;
  - b. rok 15 cm di bawah lutut, warna gelap;
  - c. ikat pinggang nilon, sepatuwarna hitam;
  - d. lencana KORPRI dan kartu tanda pengenal;
  - e. papan nama pegawai.
- (5C) PDH kemeja putih, celana hitam atau gelap untuk pegawai wanita berjilbab:
- a. kemeja warna putih model lengan panjang krah berdiri dengan 1 (satu) saku luar terbuka disebelah kiri atas;
  - b. rok panjang, warna gelap;
  - c. sepatu warna hitam;
  - d. lencana KORPRI dan kartu tanda pengenal;
  - e. papan nama pegawai;
  - f. kerudung tidak bermotif, warna gelap.
- (5D) PDH Kemeja Putih, celana/rok hitam atau gelap dipakai setiap hari Rabu.
- (5E) PDH Kemeja Putih lengan panjang dipakai oleh eselon II sedangkan PDH Kemeja Putih lengan pendek, dipakai oleh eselon III, eselon IV, pejabat pelaksana, pejabat fungsional.
- (6) Bagi Pejabat Eselon II dan III (Pimpinan Satuan Kerja/Unit Kerja) selain memakai PDH sebagaimana dimaksud pada ayat (1) dalam menjalankan tugas tertentu dapat memakai PSH.
3. Pasal 8 ayat (1) diubah sehingga Pasal 8 berbunyi sebagai berikut:

## Pasal 8

(1) PDU Camat dan Lurah sebagaimana dimaksud dalam Pasal 2 huruf d terdiri atas :

a. PDUB Camat dan Lurah Pria, terdiri atas:

1. kemeja warna putih, dasi warna hitam polos dan jas warna putih dengan kancing warna kuning emas;
2. celana Panjang warna putih ; dan
3. kaos kaki warna putih, sepatu kulit warna putih bertali.

b. PDUB Camat dan Lurah wanita, terdiri atas:

1. kemeja warna putih, dasi warna hitam polos dan jas warna putih dengan kancing warna kuning emas;
2. rok warna putih 15 cm di bawah lutut ; dan
3. sepatu pantofel kulit warna putih.

c. PDUK Camat dan Lurah Pria, terdiri atas:

1. kemeja warna putih dan jas warna putih dengan kancing warna kuning emas;
2. celana Panjang warna putih ; dan
3. kaos kaki warna putih, sepatu kulit warna putih bertali.

d. PDUK Camat dan Lurah wanita, terdiri atas:

1. kemeja warna putih dan jas warna putih dengan kancing warna kuning emas;
2. rok warna putih 15 cm di bawah lutut ; dan
3. sepatu pantofel kulit warna putih.

(2) PDU Camat dan Lurah Wanita berjilbab dan hamil menyesuaikan.

4. Pasal 17 ayat 3 dihapus sehingga Pasal 17 berbunyi sebagai berikut:

Bagian Kedua belas  
Pakaian Dinas Khusus

## Pasal 17

- (1) Pakaian Dinas Khusus sebagaimana dimaksud dalam Pasal 2 huruf m, adalah pakaian dinas yang digunakan oleh PNS pada Unit Satuan Kerja yang melaksanakan tugas sesuai fungsi pekerjaannya dan bersifat Nasional serta bagi PNS yang langsung memberikan pelayanan kepada masyarakat.
- (2) Bentuk, model, warna dan atribut kelengkapan pakaian dinas khusus bersifat Nasional dan telah ditetapkan berdasarkan ketentuan perundang-undangan yang berlaku.
- (3) Dihapus.
- (4) Pakaian Dinas Khusus dapat digunakan oleh PNS pada :
  - a. Dinas Pendidikan (guru, pengawas sekolah dan guru pamong belajar / SKB);
  - b. Dinas Kesehatan (dokter dan paramedis);
  - c. Rumah Sakit (dokter, paramedis dan penunjang medis);
  - d. Dinas Perhubungan, Komunikasi dan Informatika;
  - e. Dinas Perindustrian dan Perdagangan (Pasar);
  - f. Kantor Pelayanan Perijinan Terpadu;
  - g. Dinas Pekerjaan Umum Bina Marga dan Cipta Karya (pemelihara jalan, perbengkelan, pemadam kebakaran);
  - h. Satuan Polisi Pamong Praja;
  - i. Petugas Protokol pada Bagian Humas dan Protokol Sekretariat Daerah yang sedang bertugas di luar kantor atau pada acara resmi yang bersifat protokoler;
  - j. Dinas Kehutanan dan Perkebunan;
  - k. Kantor Arsip dan Perpustakaan;
  - l. Dinas Pendapatan Daerah;
  - m. Badan Penanggulangan Bencana Daerah;
  - n. Badan Lingkungan Hidup (Petugas Kebersihan);  
dan

- o. Dinas Pariwisata, Kebudayaan, Pemuda dan Olahraga (Unit Pelaksana Teknis Dinas Kawasan Wisata);
  - (5) Model, warna dan waktu penggunaan Pakaian Dinas Khusus sebagaimana dimaksud pada ayat (3) diatur oleh masing-masing Satuan Kerja sesuai peraturan perundang-undangan yang berlaku dan setelah mendapatkan persetujuan Bupati.
5. Lampiran I diubah menjadi sebagaimana tercantum dalam Lampiran yang merupakan bagian tidak terpisahkan dari Peraturan Bupati ini.

## Pasal II

Peraturan Bupati ini mulai berlaku pada tanggal diundangkan.

Agar setiap orang mengetahuinya, memerintahkan pengundangan Peraturan Bupati ini dengan penempatannya dalam Berita Daerah Kabupaten Magetan.

Ditetapkan di Magetan  
pada tanggal 26 Oktober 2016

BUPATI MAGETAN,  
ttd  
S U M A N T R I

Diundangkan di Magetan  
pada tanggal 26 Oktober 2016

Plt. SEKRETARIS DAERAH KABUPATEN MAGETAN,  
ttd  
SUTIKNO

BERITA DAERAH KABUPATEN MAGETAN TAHUN 2016 NOMOR 45

Salinan sesuai dengan aslinya  
KEPALA BAGIAN HUKUM  
TTD  
SUCI LESTARI, SH  
Pembina Tingkat I  
NIP.19680803 199503 2 002



PAKAIAN DINAS PEGAWAI NEGERI SIPIL  
LINGKUNGAN PEMERINTAH KABUPATEN MAGETAN

A. PAKAIAN DINAS HARIAN (PDH) WARNA KHAKI

1. PAKAIAN DINAS HARIAN (PDH) WARNA KHAKI PRIA

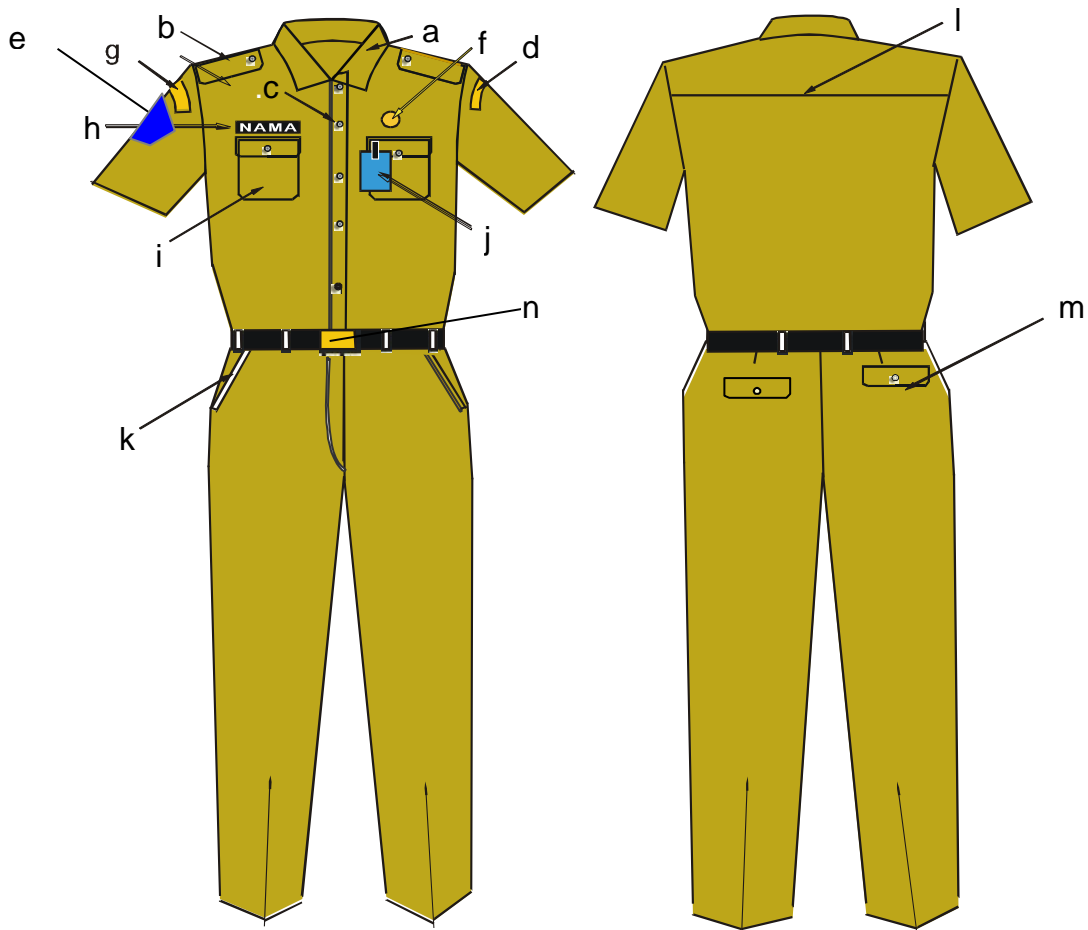

Keterangan :

- a. Krah berdiri
- b. Lidah baju.
- c. kancing baju
- d. Nama SKPD
- e. Lambang Daerah

- f. Lencana Korpri
- g. Nama Pemda
- h. Papan nama
- i. Saku baju
- j. Tanda pngenal

- k. Saku celana depan.
- l. Sambungan baju
- m. Saku celana belakang
- n. Ikat pinggang

## 2. PAKAIAN DINAS HARIAN (PDH) WARNA KHAKI WANITA

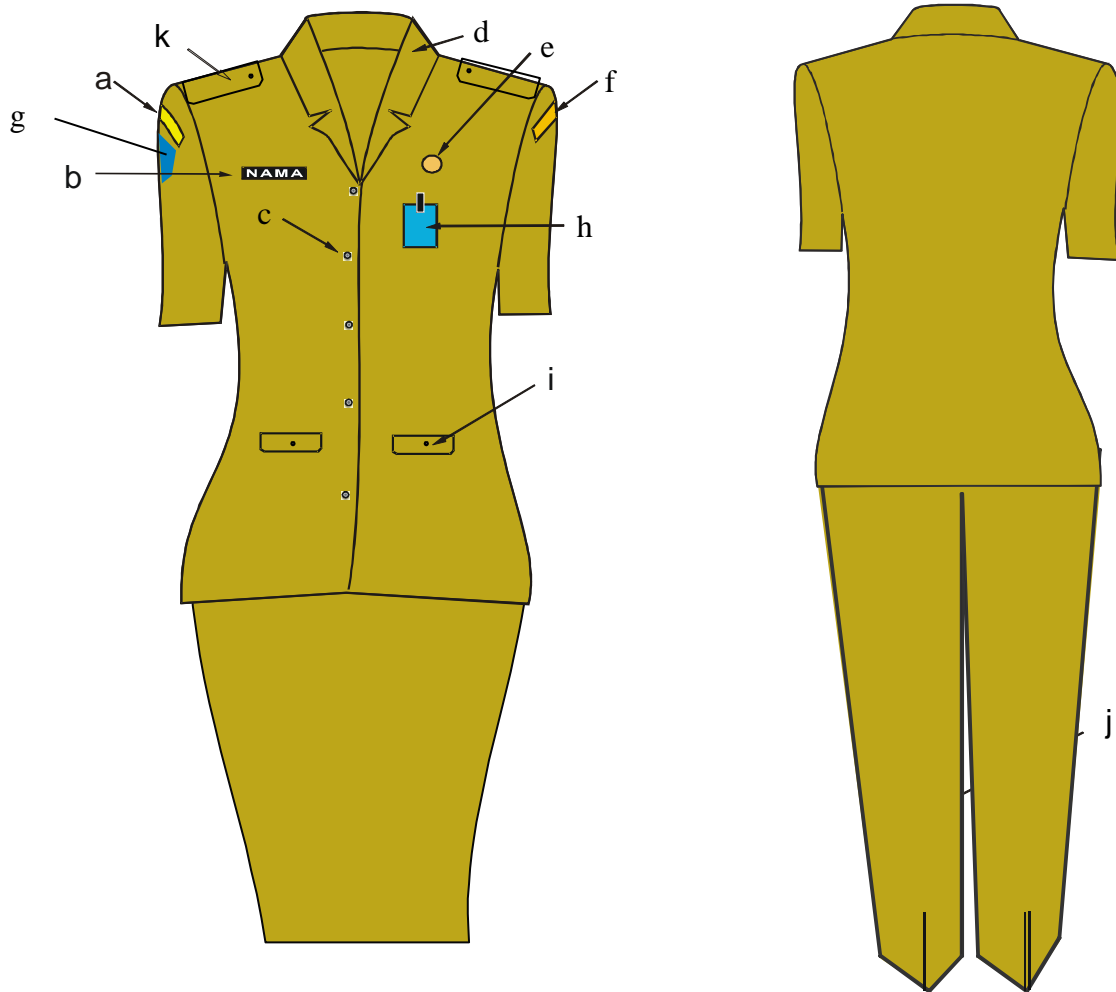

Keterangan :

a. Nama Pemda  
b. Papan nama  
c. Kancing baju  
d. Krah rebah

e. Lencana Korpri  
f. Nama SKPD  
g. Lambang Daerah

h. Tanda Pengenal  
i. saku baju depan  
j. Celana panjang  
k. Lidah baju

### 3. PAKAIAN DINAS HARIAN (PDH) WARNA KHAKI WANITA BERJILBAB

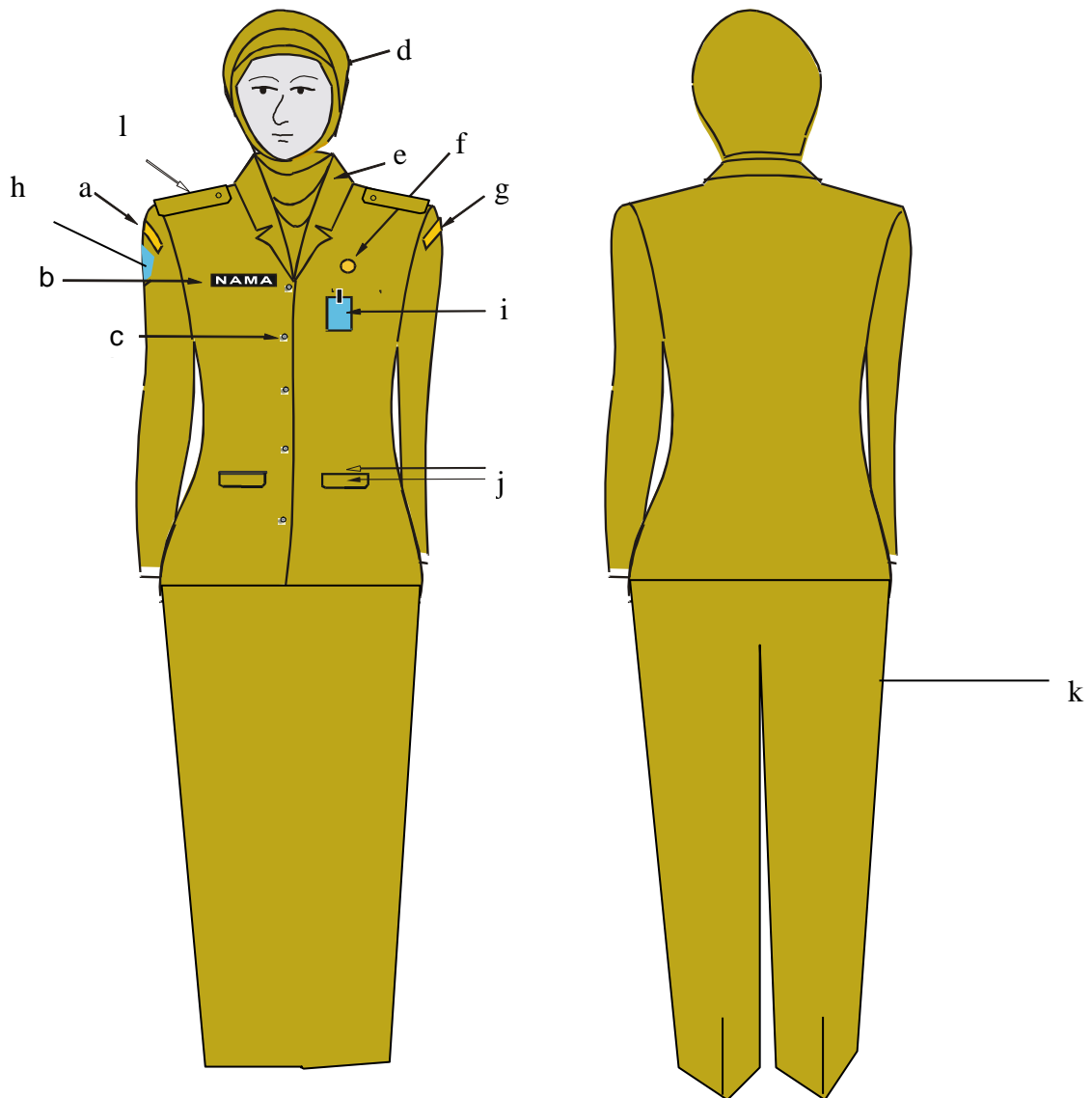

Keterangan :

- |                 |                   |                    |
|-----------------|-------------------|--------------------|
| a. Nama Pemda   | e. Krah rebah     | i. Tanda Pengenal  |
| b. Papan Nama   | f. Lencana KORPRI | j. Saku baju depan |
| c. Kancing Baju | g. Nama SKPD      | k. Celana panjang  |
| d. Kerudung     | h. Lambang Daerah | l. Lidah baju      |

4. PAKAIAN DINAS HARIAN (PDH) WARNA KHAKI WANITA (PETUGAS LAPANGAN) :

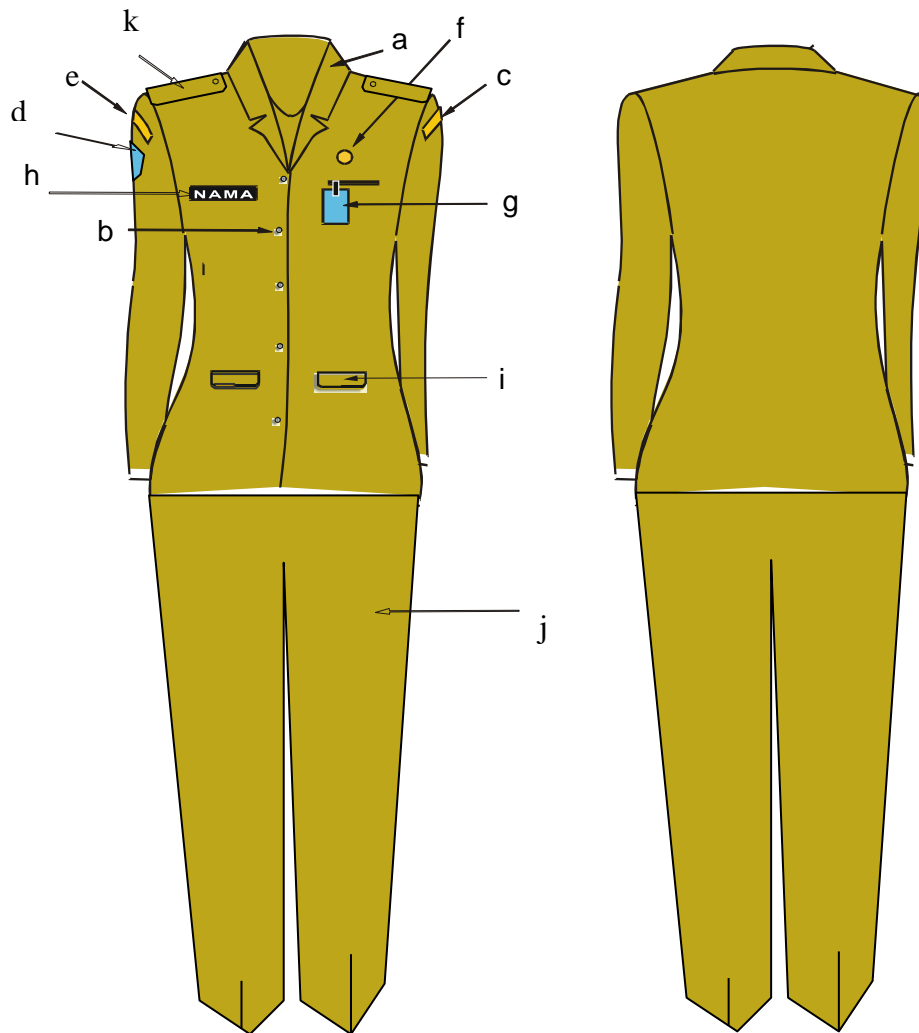

Keterangan :

- |                   |                   |                   |
|-------------------|-------------------|-------------------|
| a. Krah rebah     | e. Nama Pemda     | i. Saku tutup     |
| b. Kancing baju   | f. Lencana KORPRI | j. Celana panjang |
| c. Nama SKPD      | g. Tanda pengenal | k. Lidah baju     |
| d. Lambang daerah | h. Papan nama     |                   |

5. PAKAIAN DINAS HARIAN (PDH) WARNA KHAKI WANITA HAMIL :

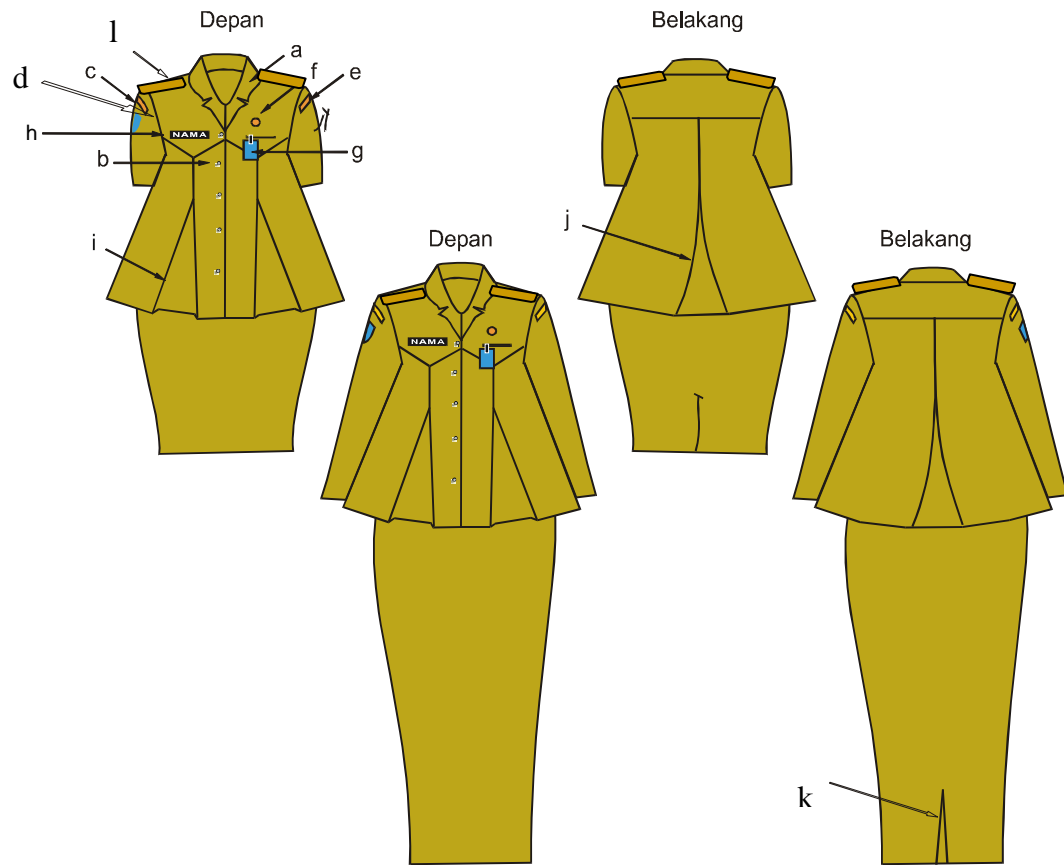

Keterangan :

- |                   |                   |                                       |
|-------------------|-------------------|---------------------------------------|
| a. Krah rebah     | e. Nama SKPD      | i. Ploi baju depan                    |
| b. Kancing baju   | f. Lencana KORPRI | j. Ploi baju belakang                 |
| c. Nama Pemda     | g. Tanda pengenal | k. Ploi / belahan rok bagian belakang |
| d. Lambang daerah | h. Papan nama     | l. Lidah baju                         |

## B. PAKAIAN DINAS HARIAN (PDH) WARNA KHAKI CAMAT DAN LURAH

### 1. PAKAIAN DINAS HARIAN (PDH) WARNA KHAKI CAMAT DAN LURAH PRIA

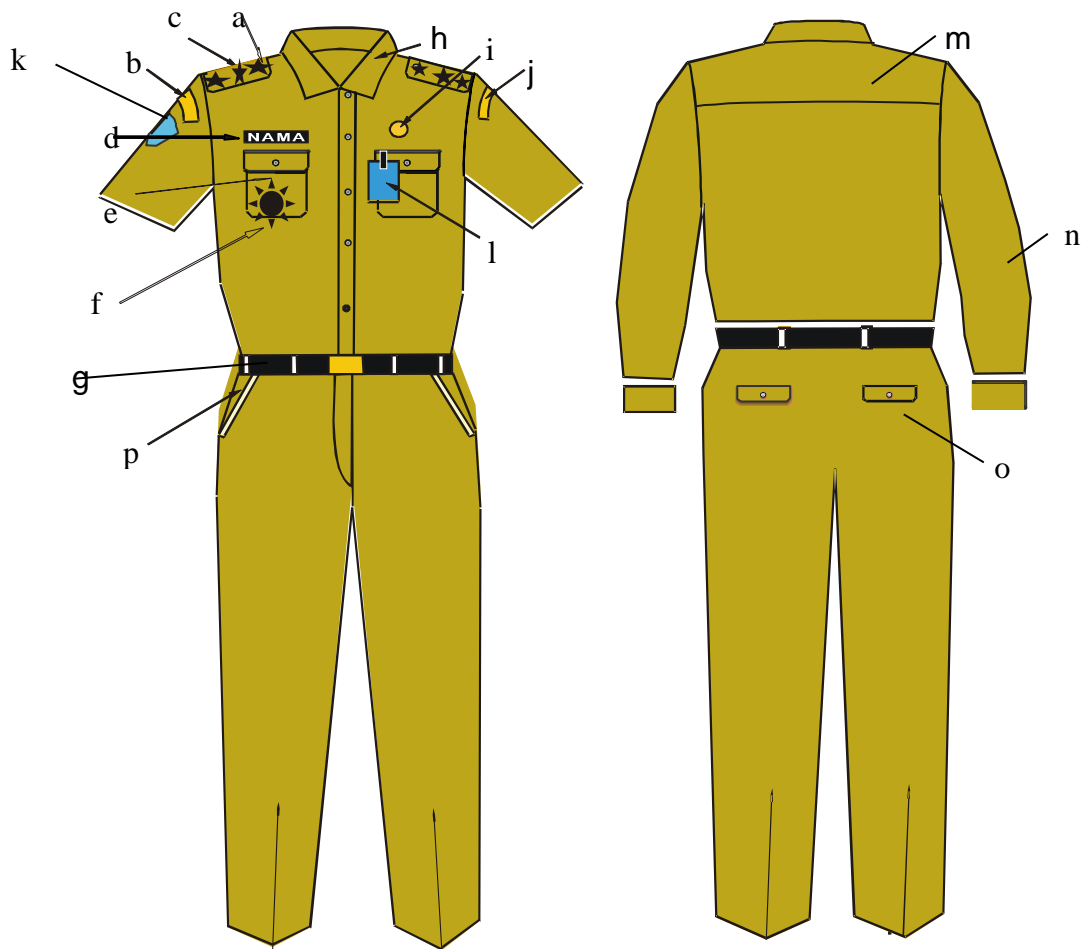

Keterangan :

- a. Lidah Baju
- b. Nama Pemda
- c. Tanda pangkat
- d. Papan nama
- e. Saku Baju

- f. Tanda Jabatan
- g. Ikat pinggang
- h. Krah baju
- i. Lencana Korpri
- j. Nama SKPD

- k. Lambang Daerah
- l. Tanda pengenal
- m. Sambungan baju
- n. Lengan panjang
- o. Saku Celana belakang
- p. Saku depan

2. PAKAIAN DINAS HARIAN (PDH) WARNA KHAKI CAMAT DAN LURAH WANITA

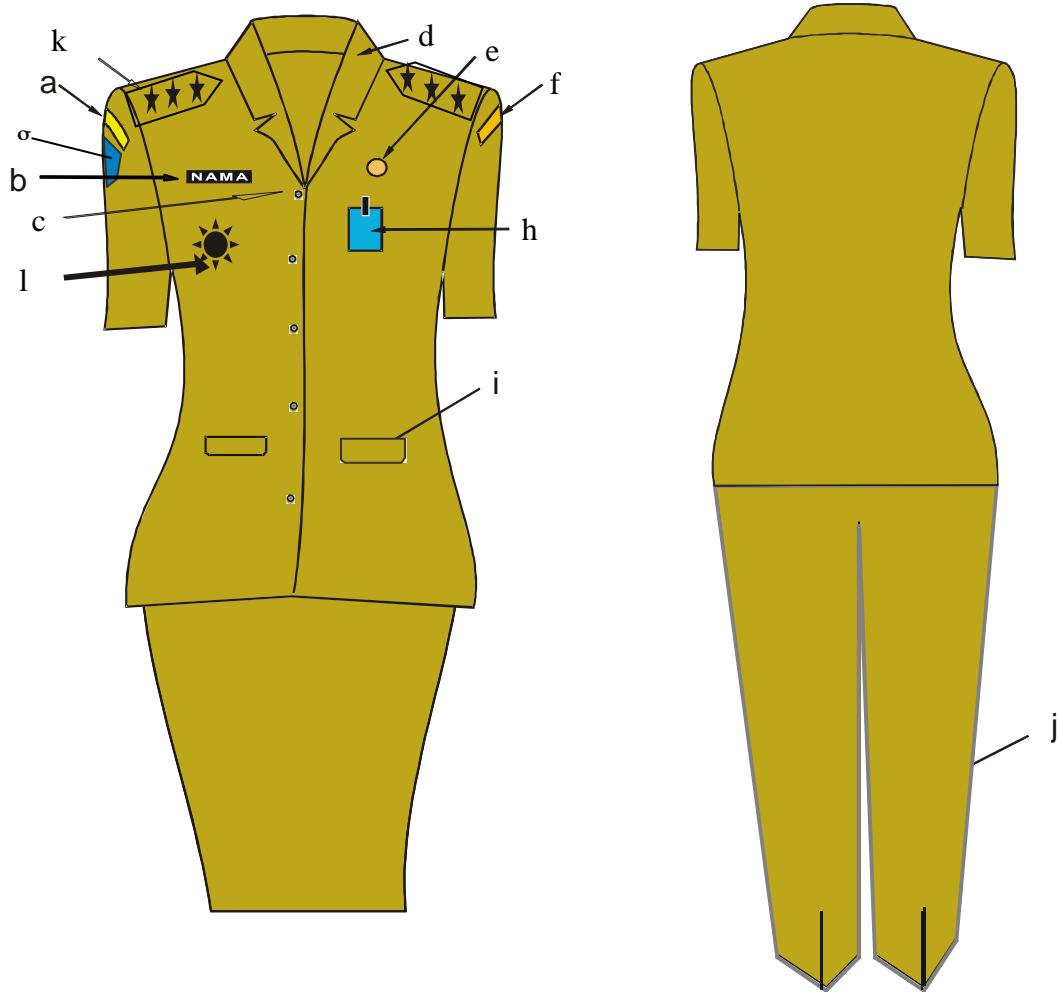

Keterangan :

- |                 |                   |                    |
|-----------------|-------------------|--------------------|
| a. Nama Pemda   | e. Lencana Korpri | h. Tanda Pengenal  |
| b. Papan nama   | f. Nama SKPD      | i. saku baju depan |
| c. Kancing baju | g. Lambang Daerah | j. Celana panjang  |
| d. Kraah rebah  |                   | k. Tanda Pangkat   |
|                 |                   | l. Tanda Jabatan   |

3. PAKAIAN DINAS HARIAN (PDH) WARNA KHAKI CAMAT DAN LURAH WANITA BERJILBAB

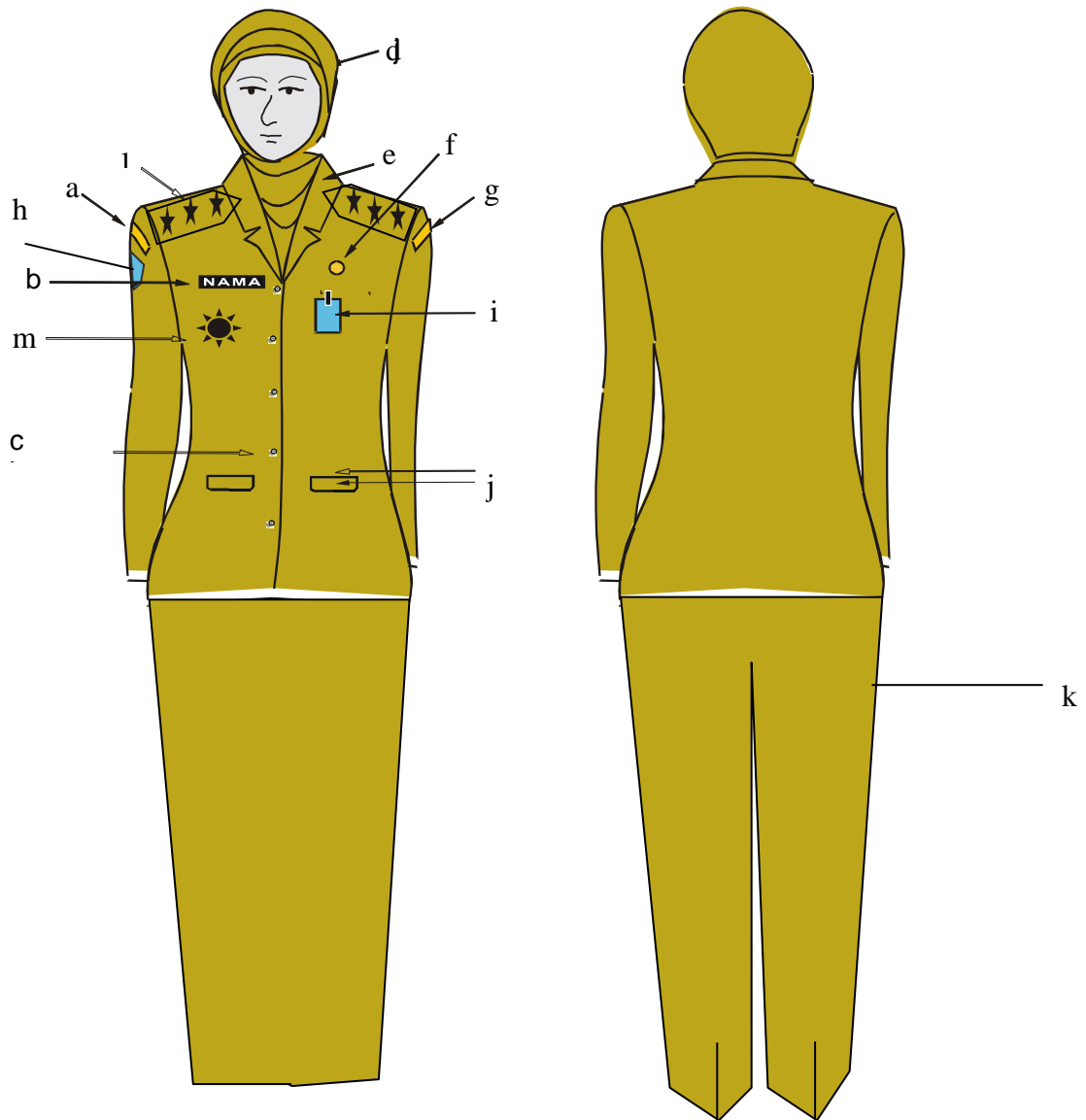

Keterangan :

- |                    |                        |                    |
|--------------------|------------------------|--------------------|
| a. Nama Pemda      | e. Krah Baju           | i. Tanda Pengenal  |
| b. Papan Nama      | f. Lencana KORPRI      | j. Saku baju depan |
| c. Kancing Baju    | g. Nama SKPD           | k. Celana panjang  |
| d. Kerudung/Jilbab | h. Lambang Daerah Kab. | l. Tanda Pangkat   |
|                    |                        | m. Tanda jabatan   |



4. PAKAIAN DINAS HARIAN (PDH) WARNA KHAKI CAMAT DAN LURAH WANITA HAMIL

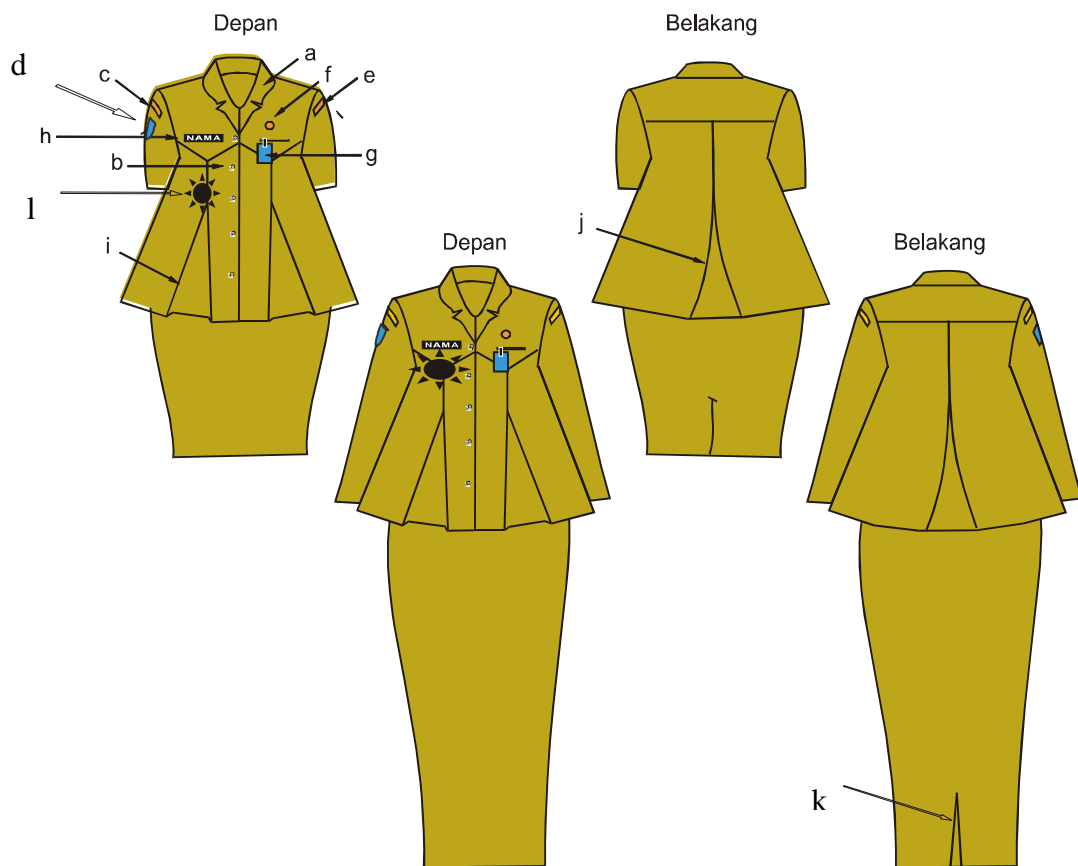

Keterangan :

- |                   |                   |                                       |
|-------------------|-------------------|---------------------------------------|
| a. Krah rebah     | e. Nama SKPD      | i. Ploi baju depan                    |
| b. Kancing baju   | f. Lencana KORPRI | j. Ploi baju belakang                 |
| c. Nama Pemda     | g. Tanda pengenal | k. Ploi / belahan rok bagian belakang |
| d. Lambang daerah | h. Papan nama     | l. Tanda Jabatan                      |

## C. PDH KEMEJA PUTIH, CELANA HITAM ATAU GELAP

### 1. PDH KEMEJA PUTIH, CELANA HITAM ATAU GELAP PRIA

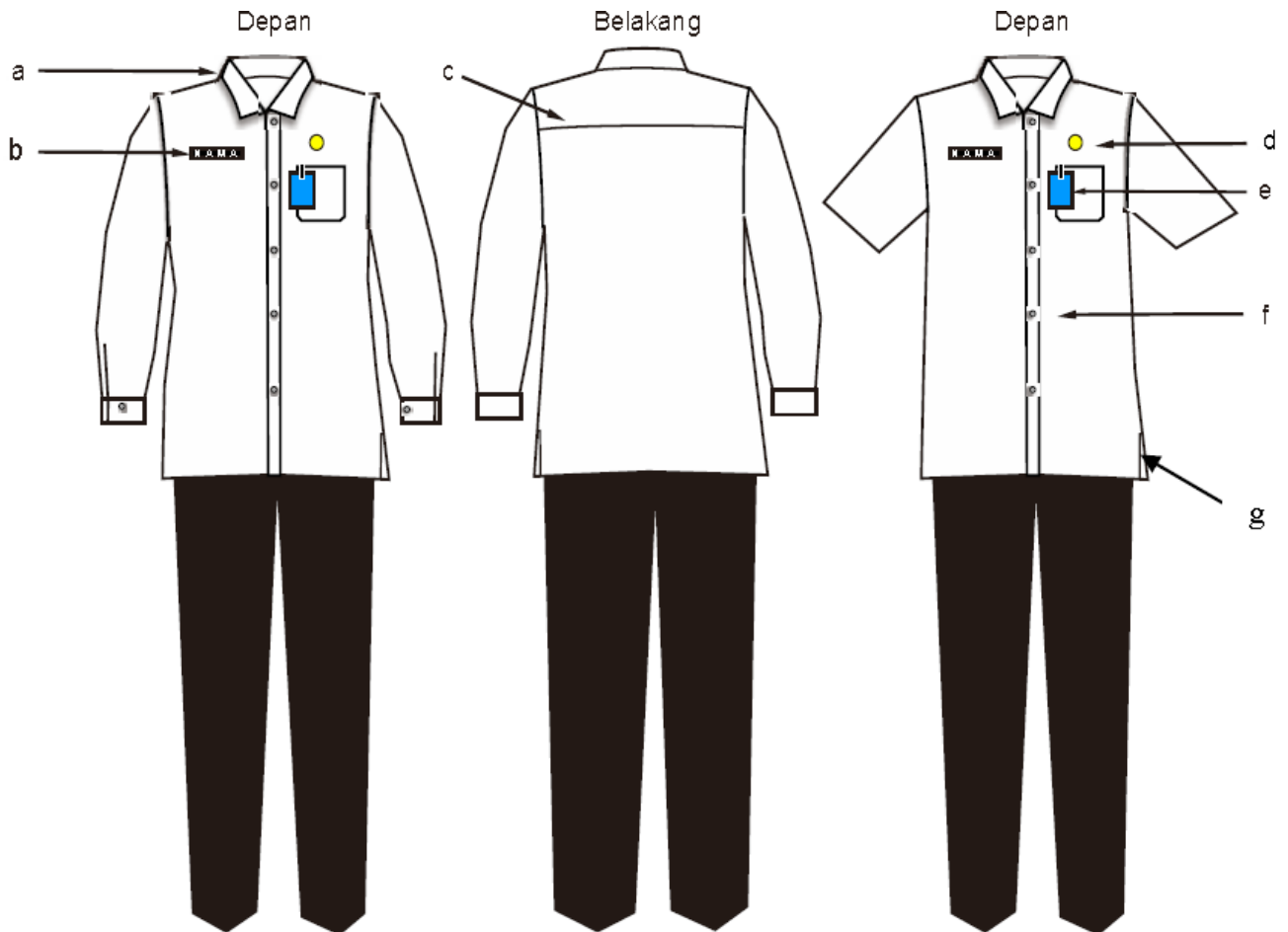

Keterangan :

- a. Krah berdiri
- b. Papan nama
- c. Sambungan jahitan
- d. Lencana KORPRI
- e. Kartu tanda pengenal dan saku atas terbuka
- f. Kancing
- g. Ploi samping

## 2.PDH KEMEJA PUTIH, ROK HITAM ATAU GELAP WANITA

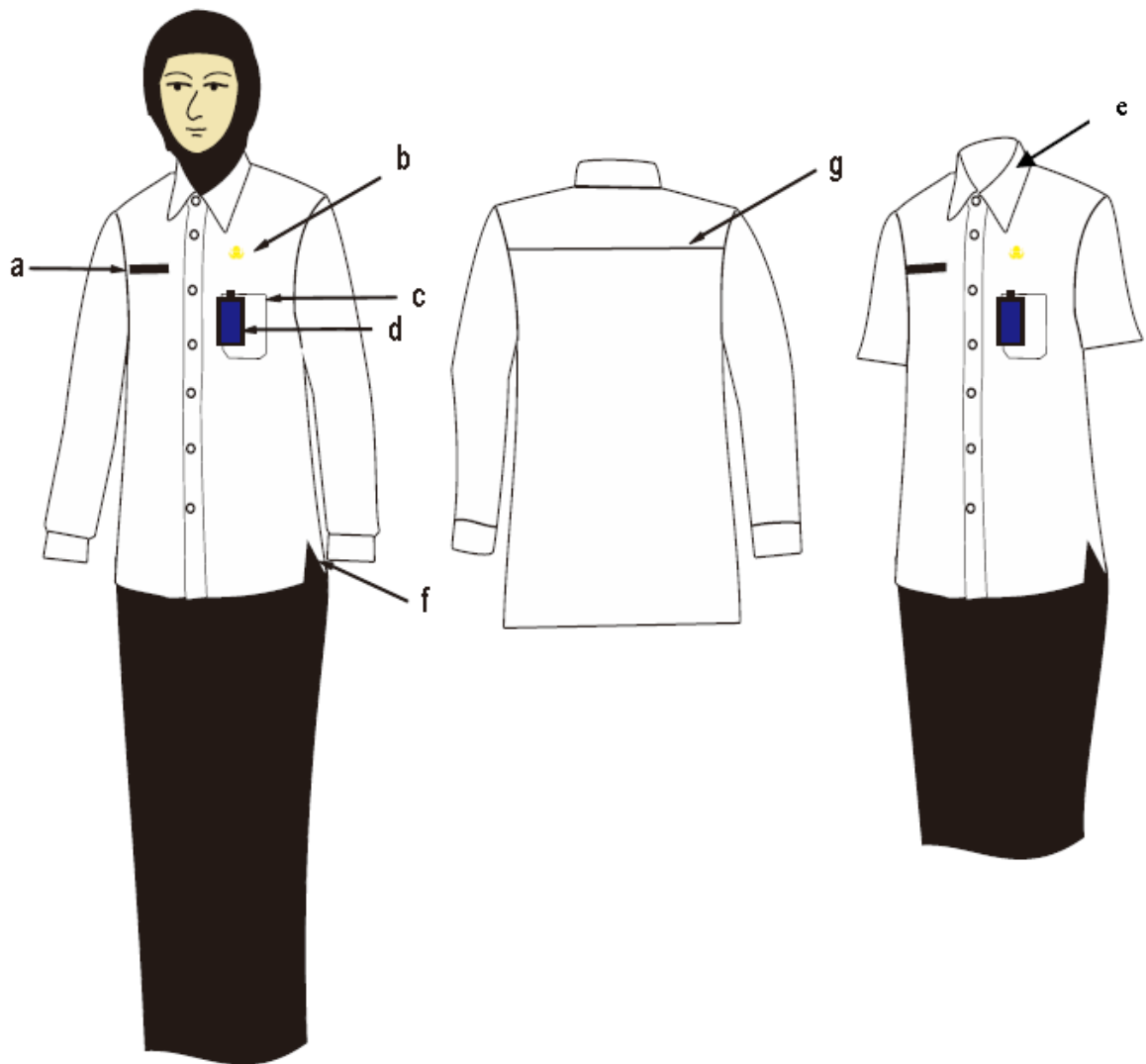

Keterangan Gambar :

- a. Papan nama
- b. Lencana KORPRI
- c. Saku atas terbuka
- d. Kartu tanda pengenal
- e. Krah berdiri
- f. Ploi samping
- g. Sambunganjahitan

### 3.PDH KEMEJA PUTIH, ROK HITAM ATAU GELAP WANITA HAMIL

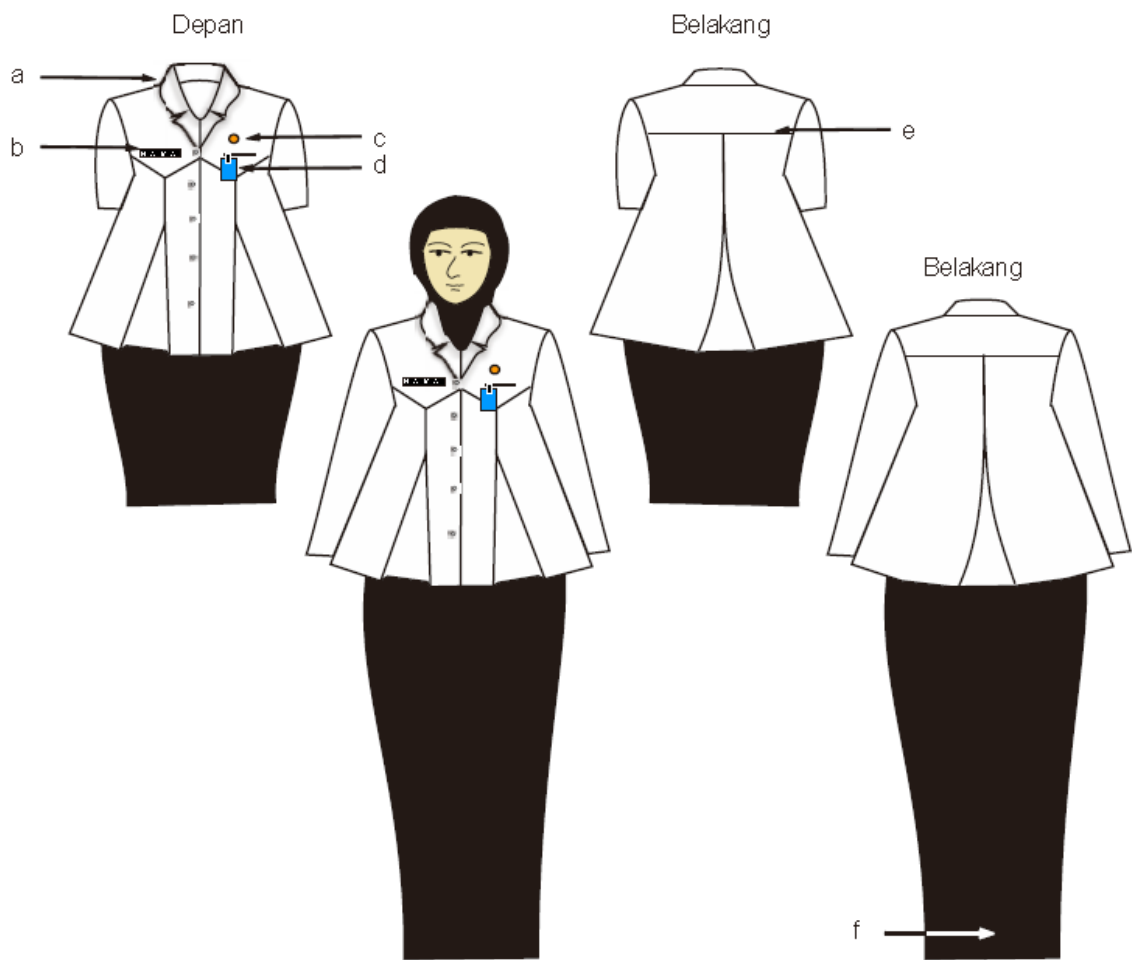

Keterangan Gambar :

- a. Krah rebah
- b. Papan nama
- c. Lencana KORPRI
- d. Kartu tanda pengenal dan saku dalam terbuka
- e. Sambungan baju belakang

### C. 1. PAKAIAN DINAS HARIAN (PDH) BATIK PRIA

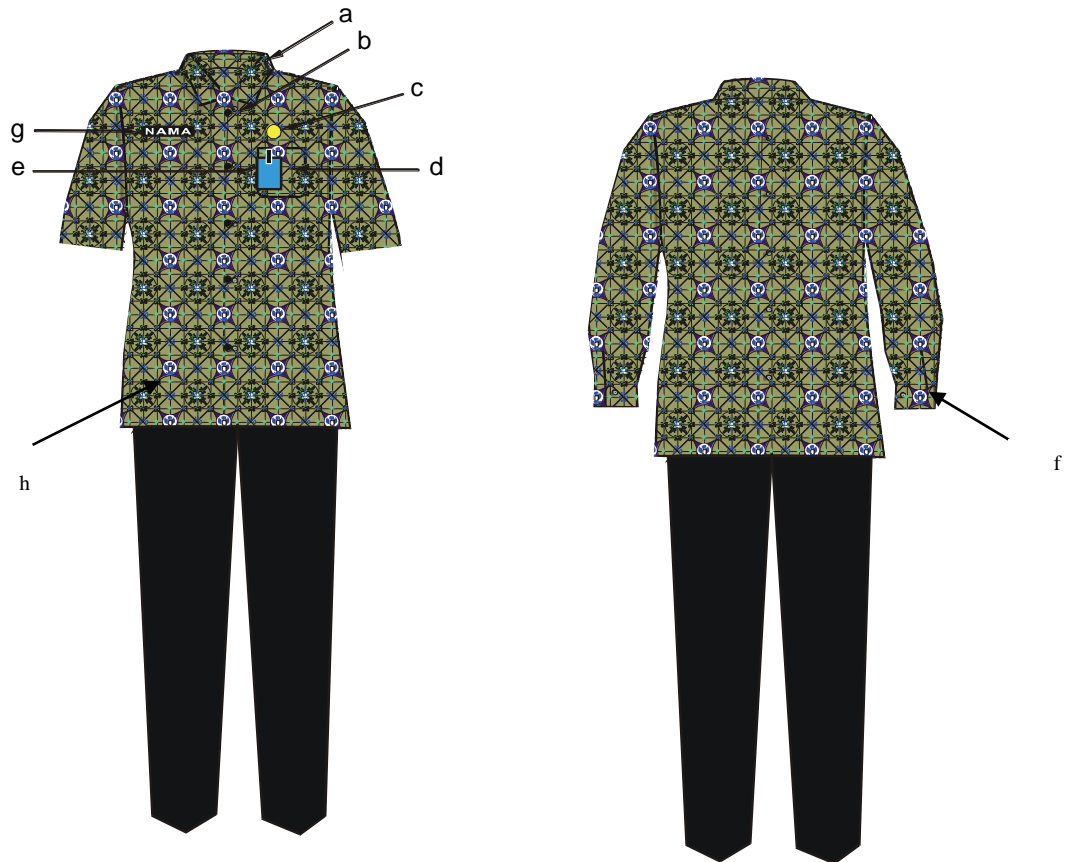

Keterangan :

- a. krah berdiri
- b. kancing 5 buah
- c. lencana KORPRI
- d. saku tempel

- e. tanda pengenal
- f. manset satu kancing
- g. papan nama
- h. Saku tempel bawah

*Catatan: motif batik dalam gambar diatas hanya ilustrasi.*

2. PAKAIAN DINAS HARIAN (PDH) BATIK  
WANITA DAN WANITA  
BERJILBAB

WANITA DAN WANITA

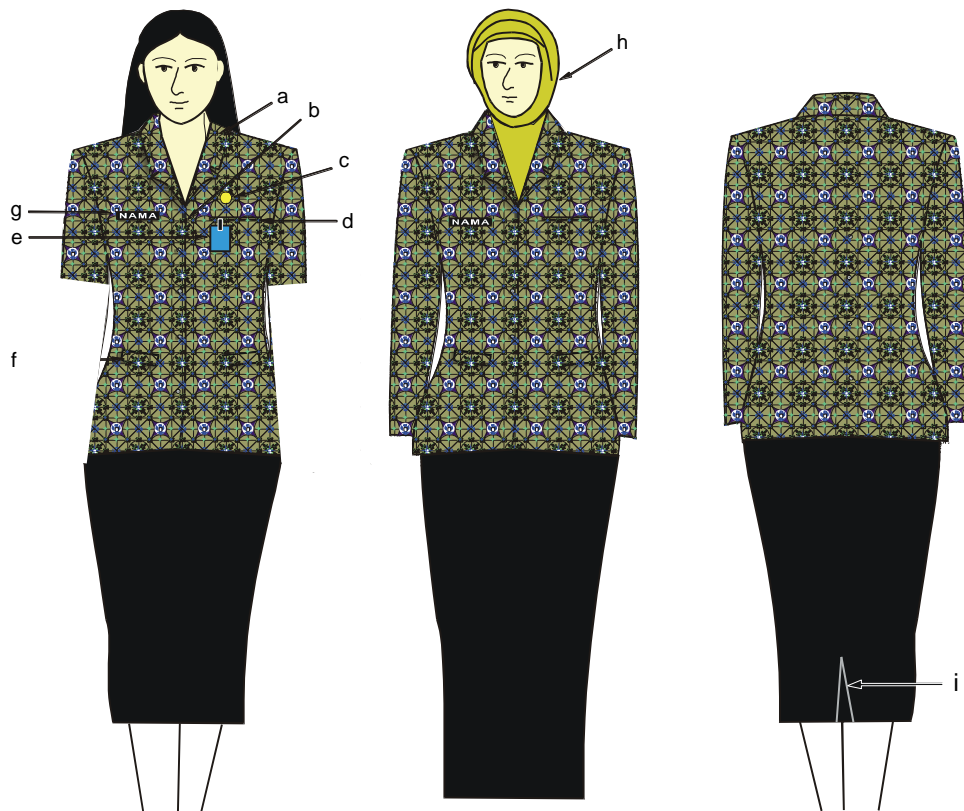

Keterangan :

- a. krah rebah
- b. kancing 5 buah
- c. lencana KORPRI
- d. saku dalam
- e. tanda pengenal

- f. saku tertutup
- g. papan nama
- h. bagi yang berjilbab kerudung warna menyesuaikan dan tidak bermotif
- i belahan / plai

*Catatan: motif batik dalam gambar diatas hanya ilustrasi.*

D. 1. PAKAIAN DINAS UPACARA (PDU) CAMAT DAN LURAH

a. Pakaian Dinas Upacara Besar (PDUB) yang dipakai pada upacara hari besar bagi Camat dan Lurah Pria

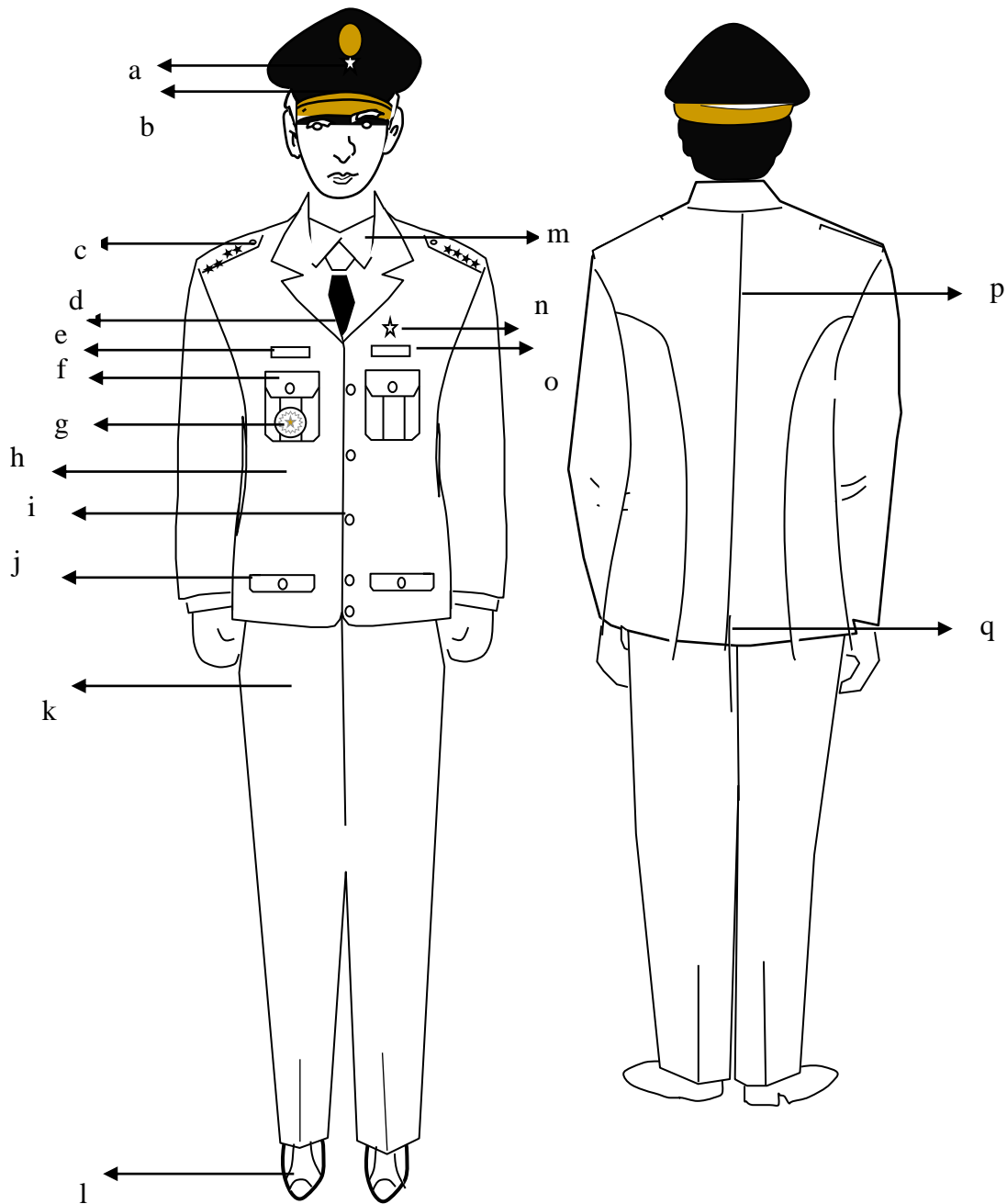

Keterangan :

- |                          |                         |                          |
|--------------------------|-------------------------|--------------------------|
| a. lambang Daerah        | g. Tanda jabatan        | m. Kemeja putih          |
| b. Topi warna hitam      | h. Jas warna putih      | n. Lencana korpri        |
| c. Tanda pangkat upacara | i. Kancing garuda emas  | o. Tanda jasa            |
| d. Dasi hitam polos      | j. Saku bawah tertutup  | p. Belahan jahitan       |
| e. Papan nama            | k. Celana panjang putih | q. Belahan jas belakang. |
| f. Saku atas tertutup    | l. Sepatu putih         |                          |

b. Pakaian Dinas Upacara Besar (PDUB) yang dipakai pada upacara hari besar bagi Camat dan Lurah Wanita

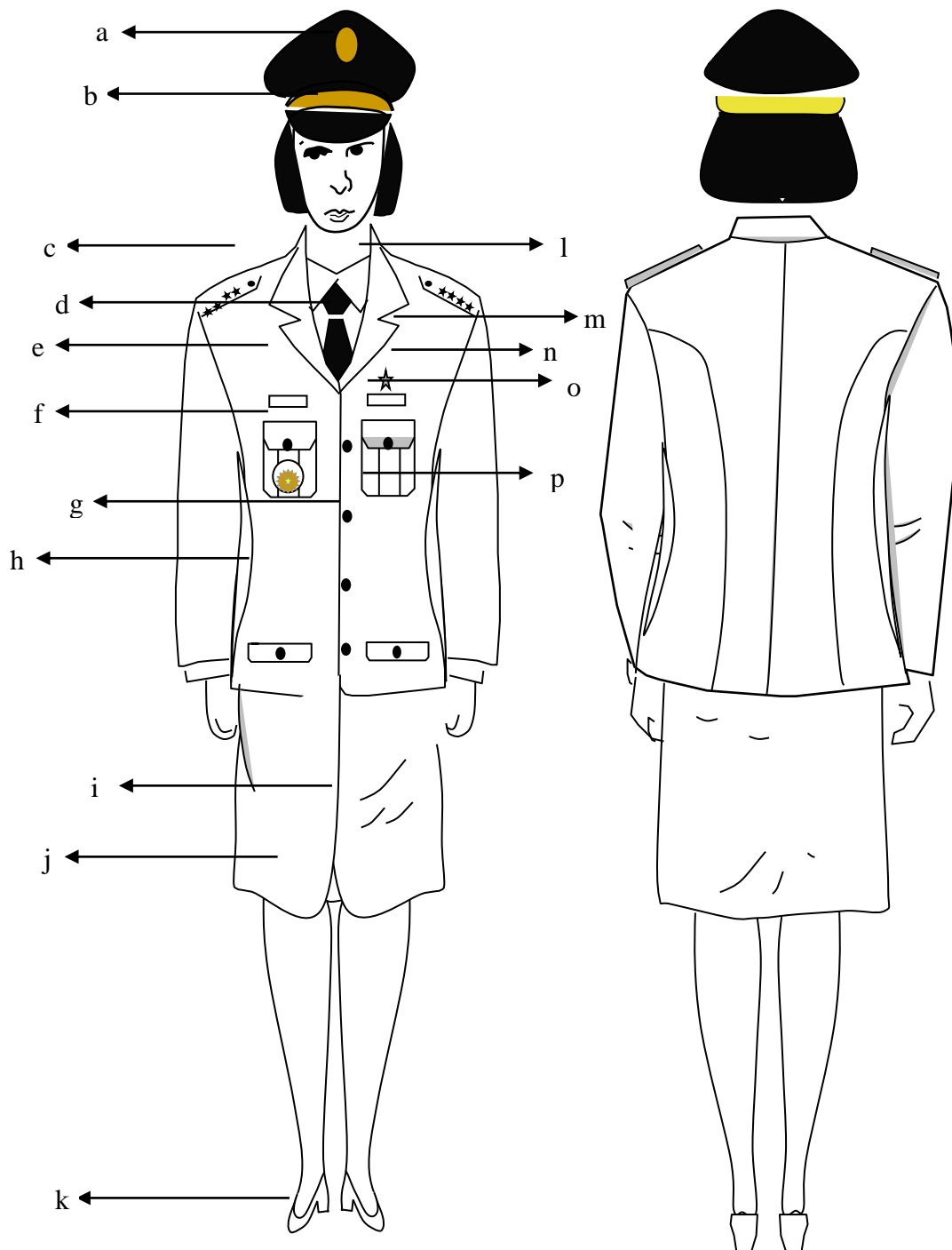

Keterangan :

- |                          |                            |                       |
|--------------------------|----------------------------|-----------------------|
| a. Lambang Daerah        | g. Kancing garuda emas     | m. Lencana korpri     |
| b. Topi warna hitam      | h. Saku depan tertutup     | n. Tanda jasa         |
| c. Tanda pangkat upacara | i. Flui satu rempel        | o. Saku atas tertutup |
| d. Dasi hitam polos      | j. Rok 15 cm dibawah lutut | p. Jas warna putih    |
| e. Papan nama            | k. Sepatu putih            |                       |
| f. Tanda Jabatan         | l. Kemeja putih            |                       |



- c. Pakaian Dinas Upacara Kecil (PDUK) yang dipakai pada upacara pelantikan bagi Camat dan Lurah Pria

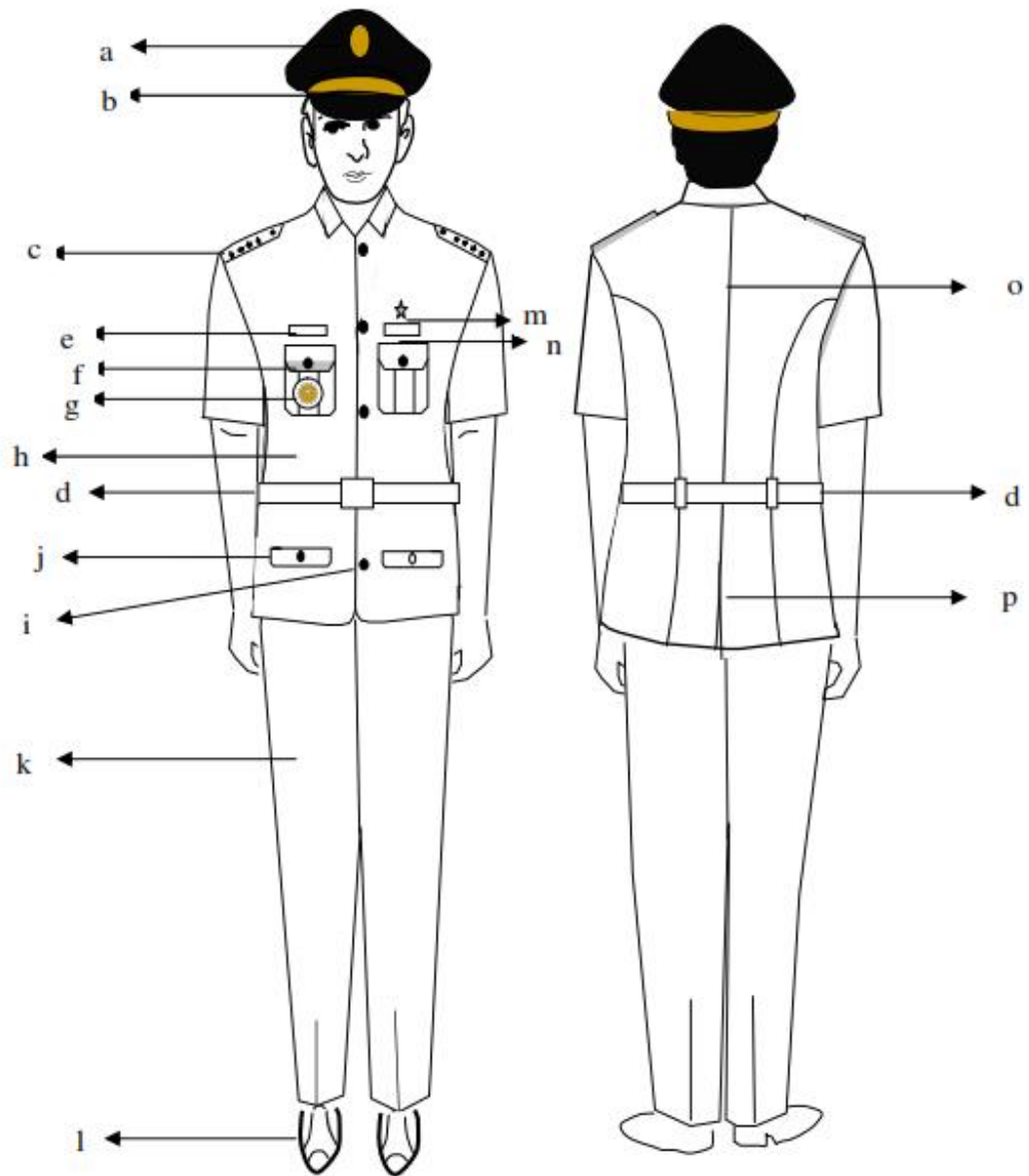

Keterangan :

- |                          |                         |                         |
|--------------------------|-------------------------|-------------------------|
| a. lambang Daerah        | g. Tanda jabatan        | m. Lencana korpri       |
| b. Topi warna hitam      | h. Jas warna putih      | n. Tanda jasa           |
| c. Tanda pangkat upacara | i. Kancing garuda emas  | o. Belahan jahitan      |
| d. Sabuk warna putih     | j. Saku bawah tertutup  | p. Belahan jas belakang |
| e. Papan nama            | k. Celana panjang putih | .                       |
| f. Saku atas tertutup    | l. Sepatu putih         |                         |

d. Pakaian Dinas Upacara Kecil (PDUK) yang dipakai pada upacara pelantikan bagi Camat dan Lurah Wanita

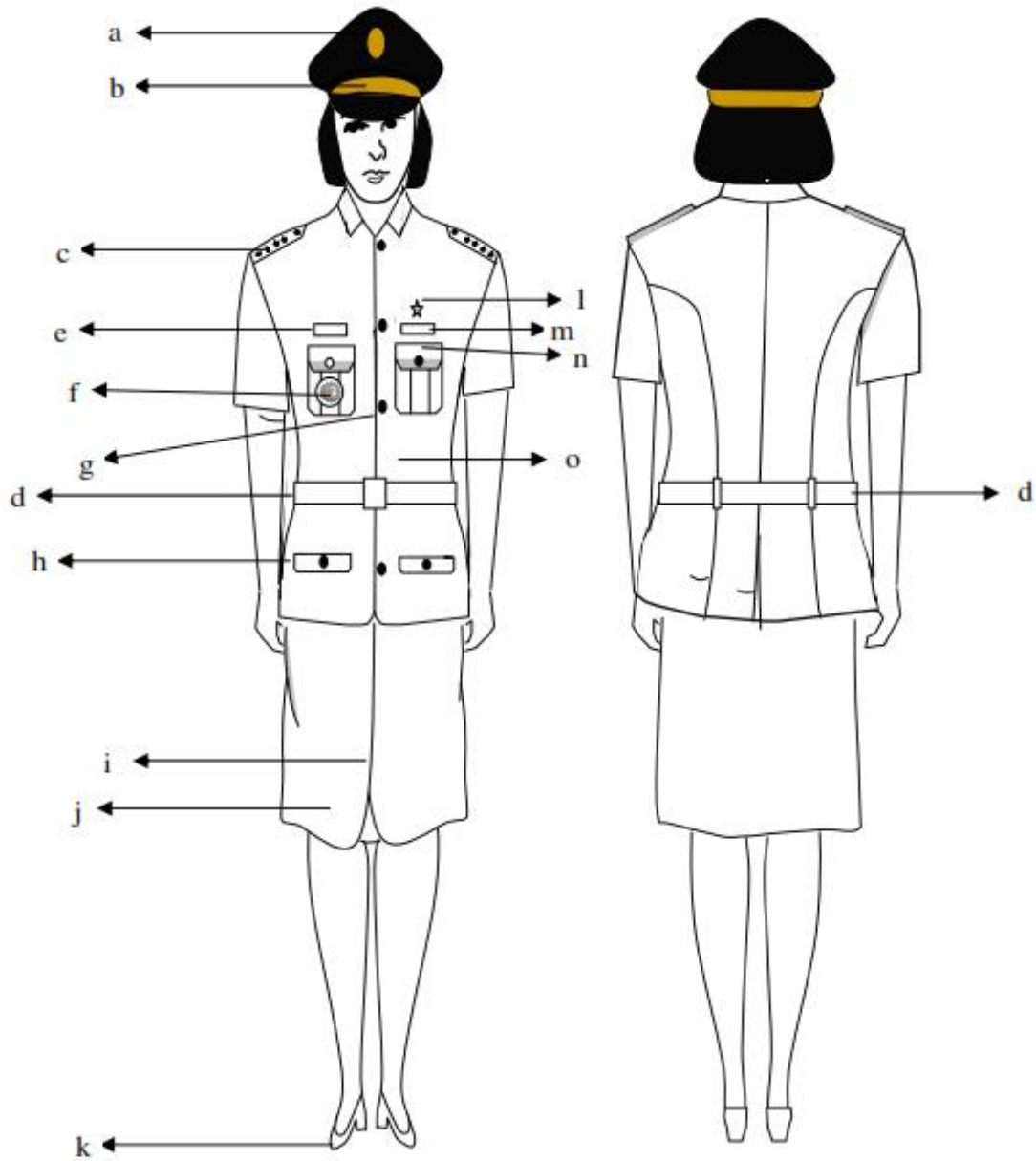

Keterangan :

- |                      |                          |                       |
|----------------------|--------------------------|-----------------------|
| a. Lambang Daerah    | g. Kancing garuda emas   | m. Tanda jasa         |
| b. Topi warna hitam  | h. Saku depan tertutup   | n. Saku atas tertutup |
| c. Tanda pangkat upc | i. Flui satu rempel      | o. Jas warna putih    |
| d. Sabuk warna putih | j. Rok 15 cm dibwh lutut |                       |
| e. Papan nama        | k. Sepatu putih          |                       |
| f. Tanda Jabatan     | l. Lencana korpri        |                       |

## E.1. PAKAIAN SIPIL HARIAN (PSH) PRIA

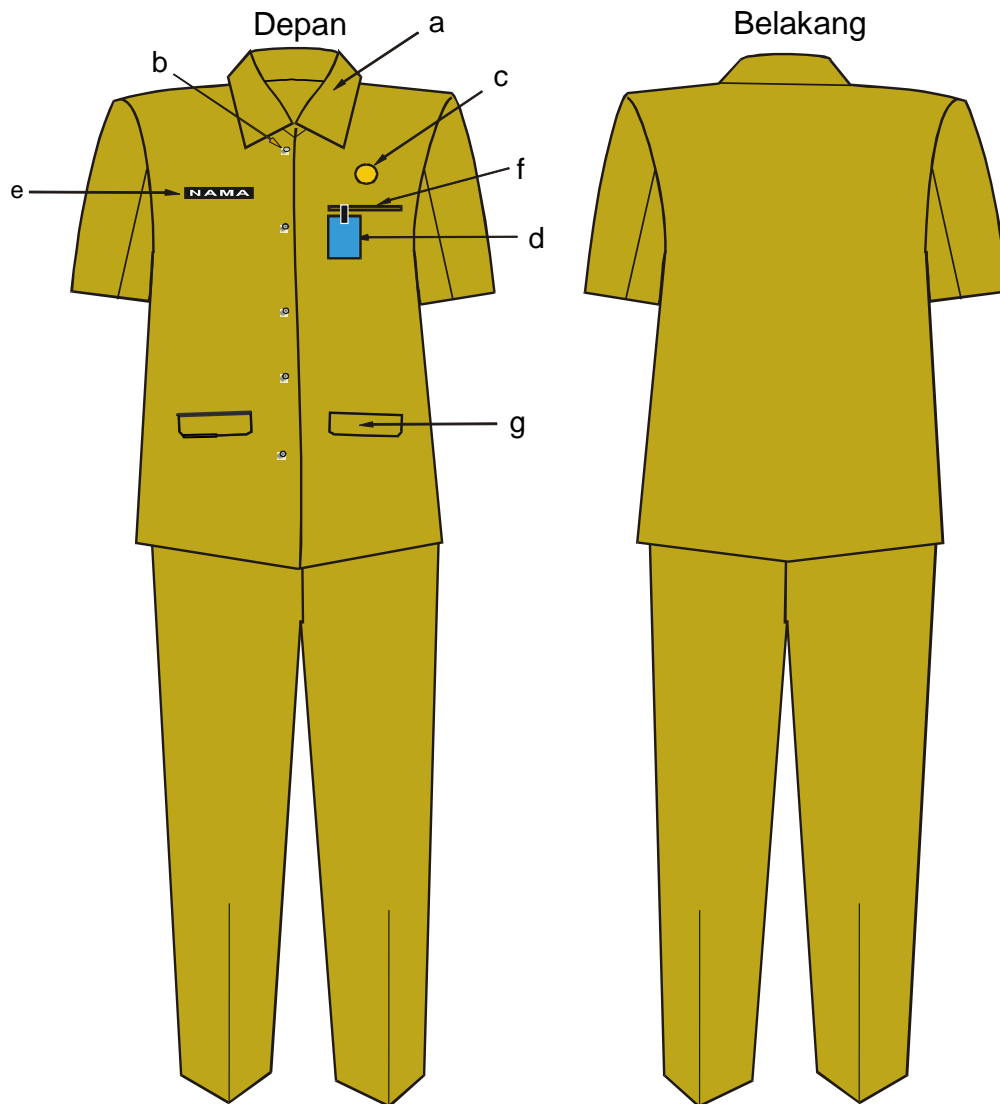

Keterangan :

- |                   |                          |
|-------------------|--------------------------|
| a. Krah berdiri   | e. Papan nama            |
| b. Kancing baju   | f. Saku dalam atas kecil |
| c. Lencana KORPRI | g. Saku bawah bertutup   |
| d. Tanda pengenal |                          |

## 2. PAKAIAN SIPIL HARIAN (PSH) WANITA DAN WANITA BERJILBAB

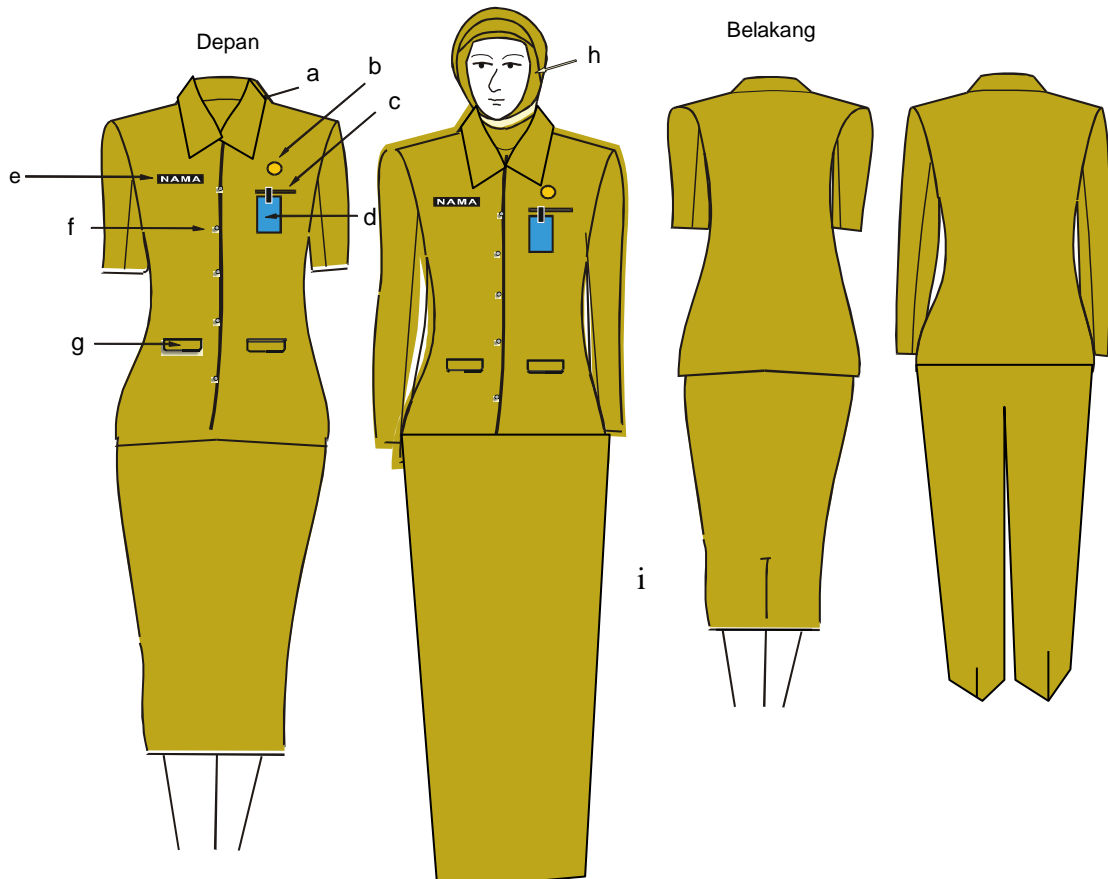

Keterangan :

- |                          |  |
|--------------------------|--|
| a. Krah berdiri          | e. Papan nama  |
| b. Lencana KORPRI        | f. Kancing baju  |
| c. Saku dalam atas kecil | g. Saku bawah bertutup   |
| d. Tanda pengenal        | h. Kerudung warna menyesuaikan dan tidak bermotif (untuk wanita berjilbab) |
|                          | i. Ploi / belahan rok bagian belakang                                      |

### 3. PAKAIAN SIPIL HARIAN (PSH) WANITA HAMIL

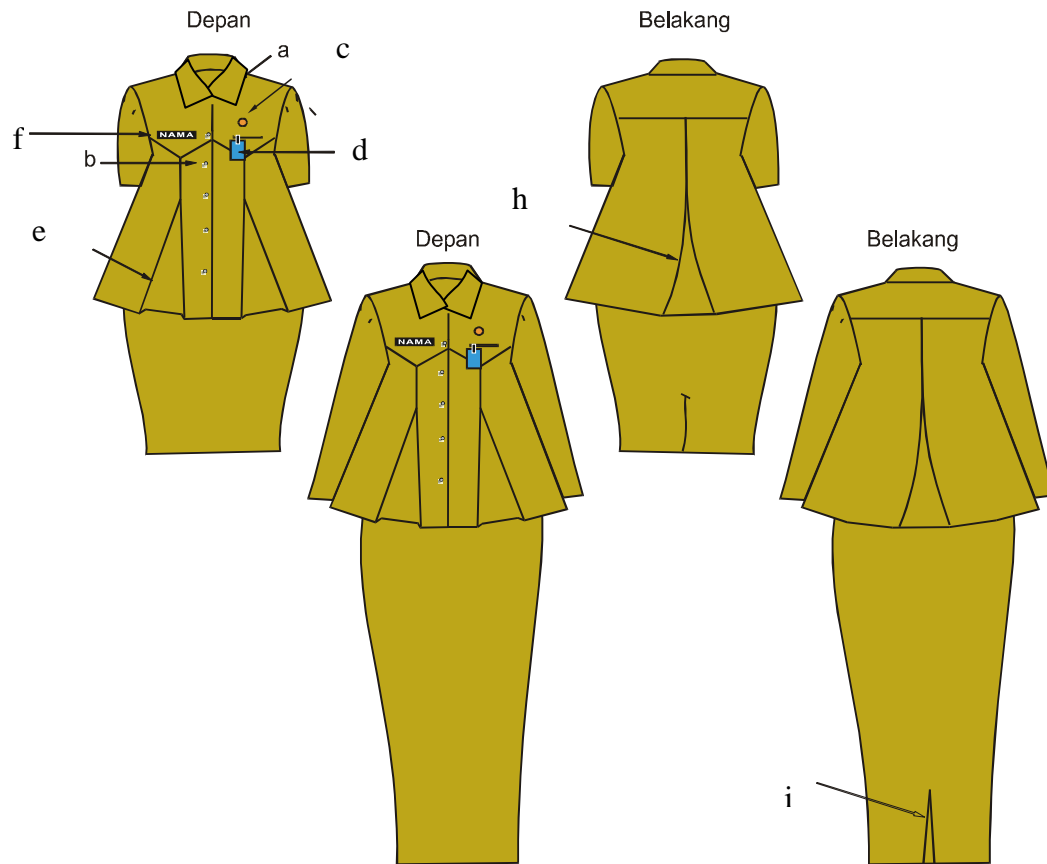

Keterangan :

- a. Krah berdiri
- b. Kancing baju
- c. Lencana Korpri

- d. Tanda pengenal
- e. Ploi depan
- f. Papan nama

- g. Ploi belakang
- h. Ploi rok belakang

F. 1. PAKAIAN SIPIL RESMI (PSR) PRIA

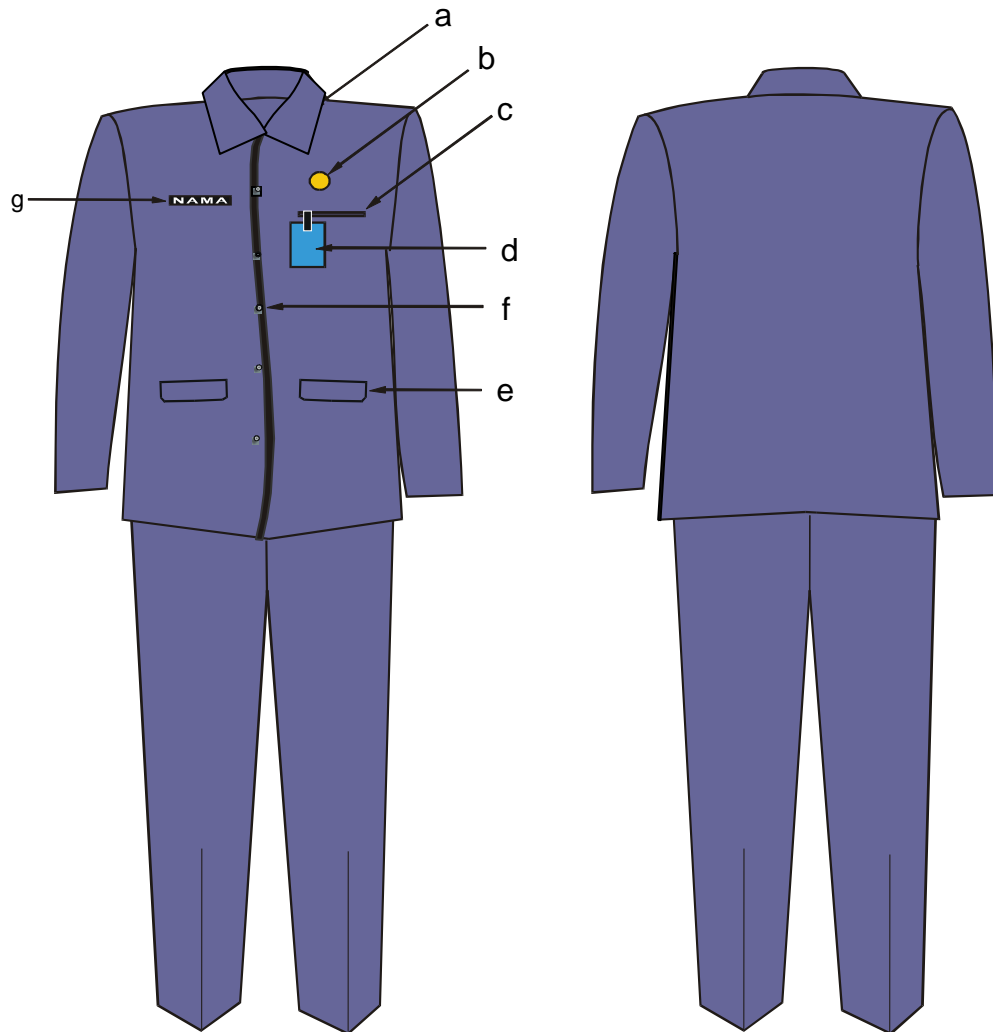

Keterangan :

- |                          |                        |
|--------------------------|------------------------|
| a. Krah berdiri          | d. tanda pengenal      |
| b. lencana KORPRI        | e. saku bawah bertutup |
| c. saku dalam atas kecil | f. kancing baju        |
|                          | g. papan nama          |

## 2. PAKAIAN SIPIL RESMI (PSR) WANITA DAN WANITA BERJILBAB

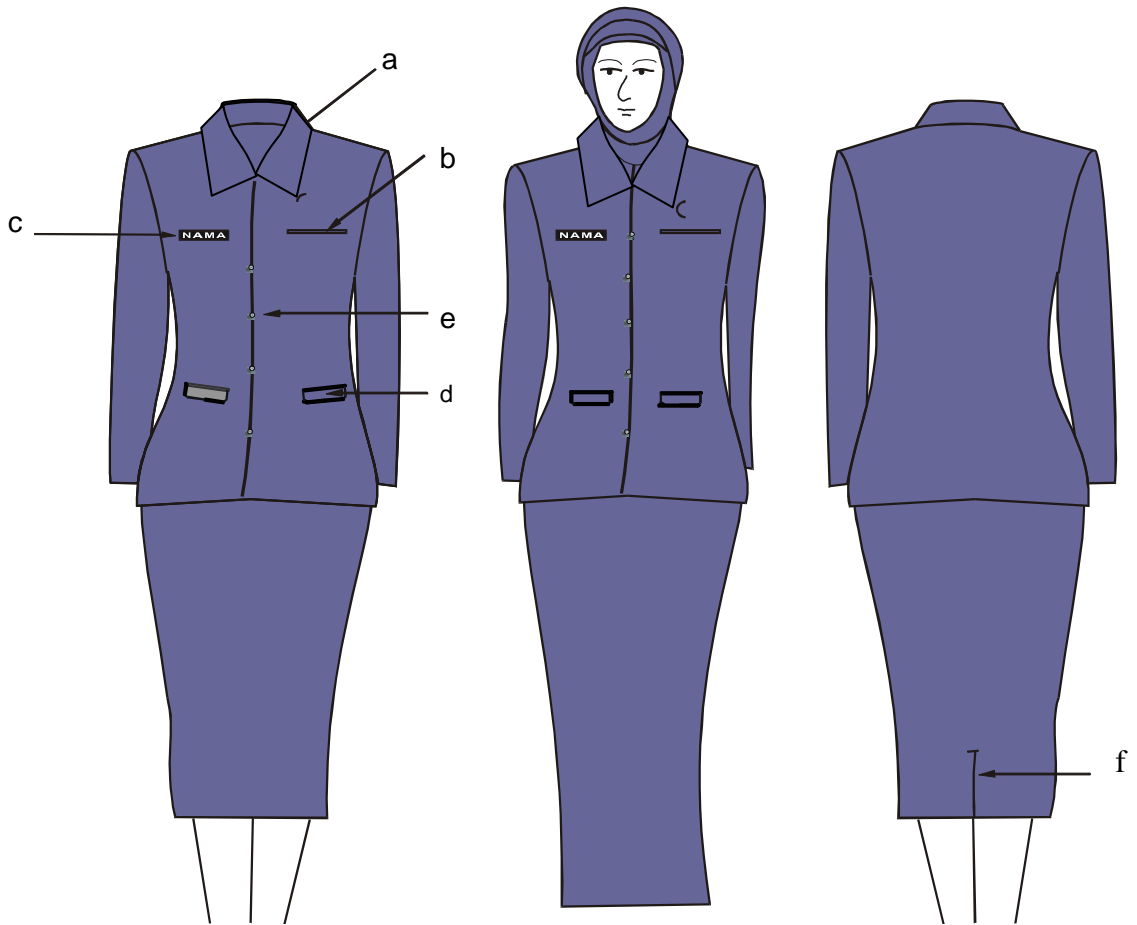

Keterangan :

- |                          |                   |                                       |
|--------------------------|-------------------|---------------------------------------|
| a. Krah berdiri          | d. Saku bawah     | f. Ploi / belahan rok bagian belakang |
| b. Saku dalam atas kecil | e. Kancing 5 buah |                                       |
| c. Papan nama            |                   |                                       |

### 3. PAKAIAN SIPIL RESMI (PSR) UNTUK WANITA HAMIL.

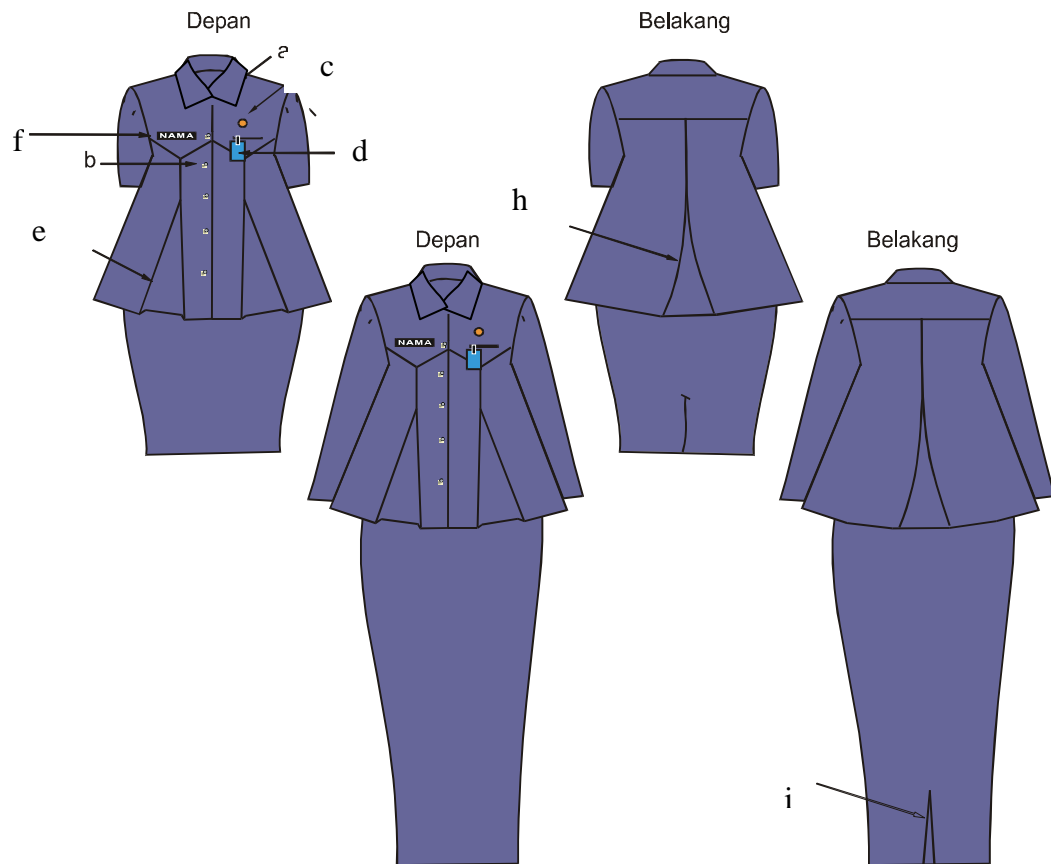

Keterangan :

- a. Krah berdiri
- b. Kancing baju
- c. Lencana Korpri

- d. Tanda pengenal
- e. Ploi depan
- f. Papan nama

- g. Ploi belakang
- h. Ploi rok belakang



## G. 1. PAKAIAN SIPIL LENGKAP (PSL) PRIA

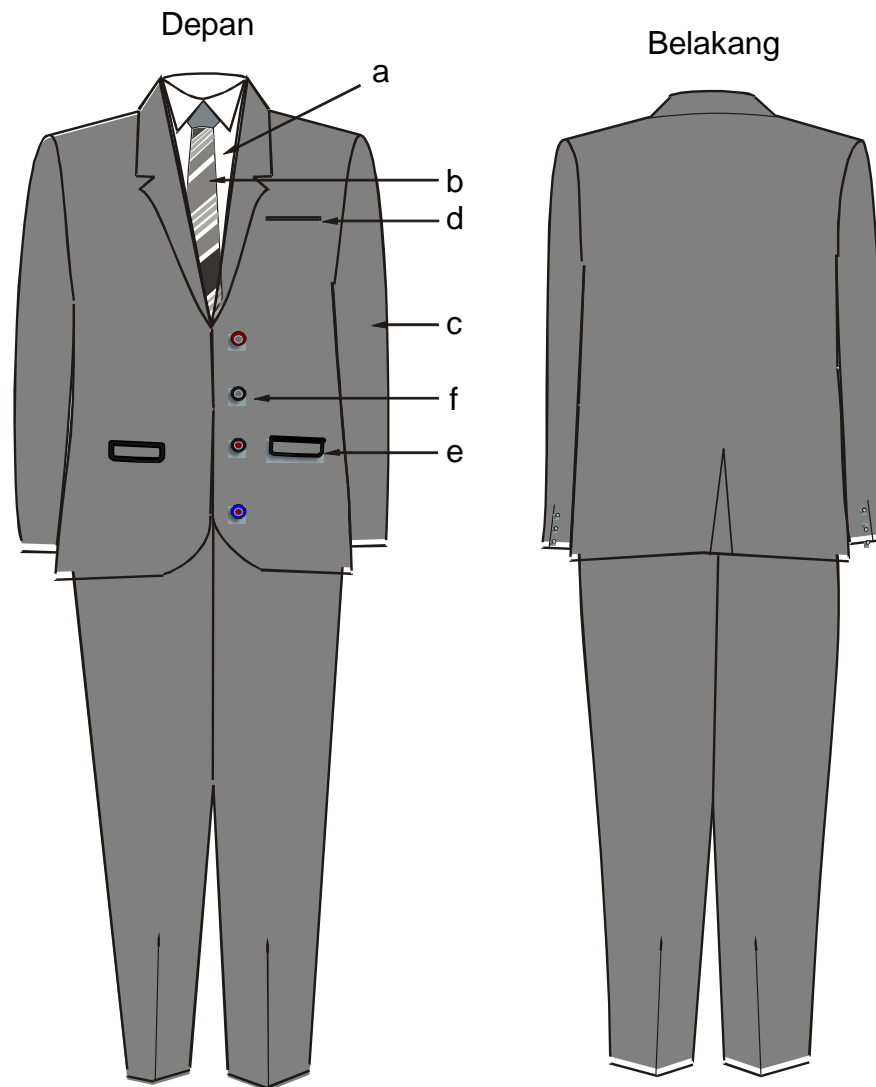

Keterangan :

- |                         |        |                       |                            |
|-------------------------|--------|-----------------------|----------------------------|
| a. Kemeja panjang putih | lengan | c. Jas lengan panjang | e. Saku bawah Jas bertutup |
| b. Dasi                 |        | d. Saku atas Jas      | f. kancing jas             |

## 2. PAKAIAN SIPIL LENGKAP (PSL) WANITA DAN WANITA BERJILBAB

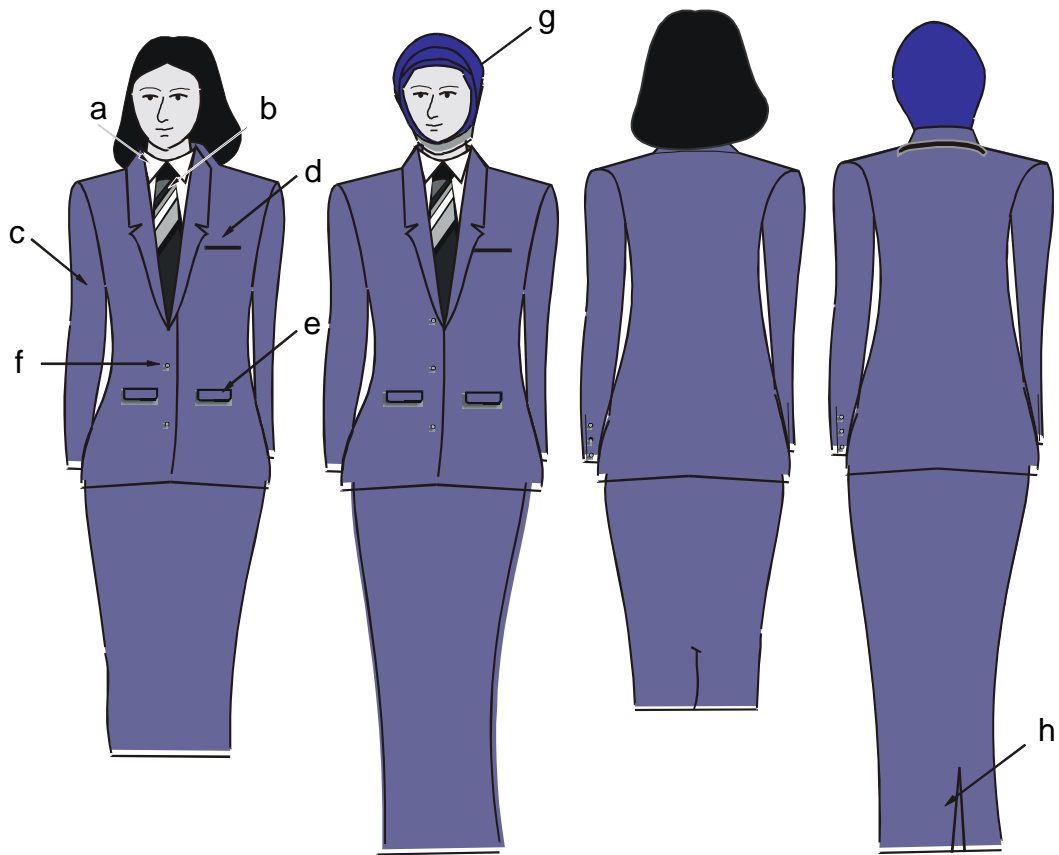

Keterangan :

- |                       |                                 |                                       |
|-----------------------|---------------------------------|---------------------------------------|
| a. Kemeja warna putih | e. Saku bawah jas bertutup      | h. Ploi / belahan rok bagian belakang |
| b. Dasi               | f. Kancing jas                  |                                       |
| c. Jas lengan panjang | g. Kerudung bagi yang berjilbab |                                       |
| d. Saku atas jas      |                                 |                                       |

## H. 1. PAKAIAN DINAS LAPANGAN PRIA

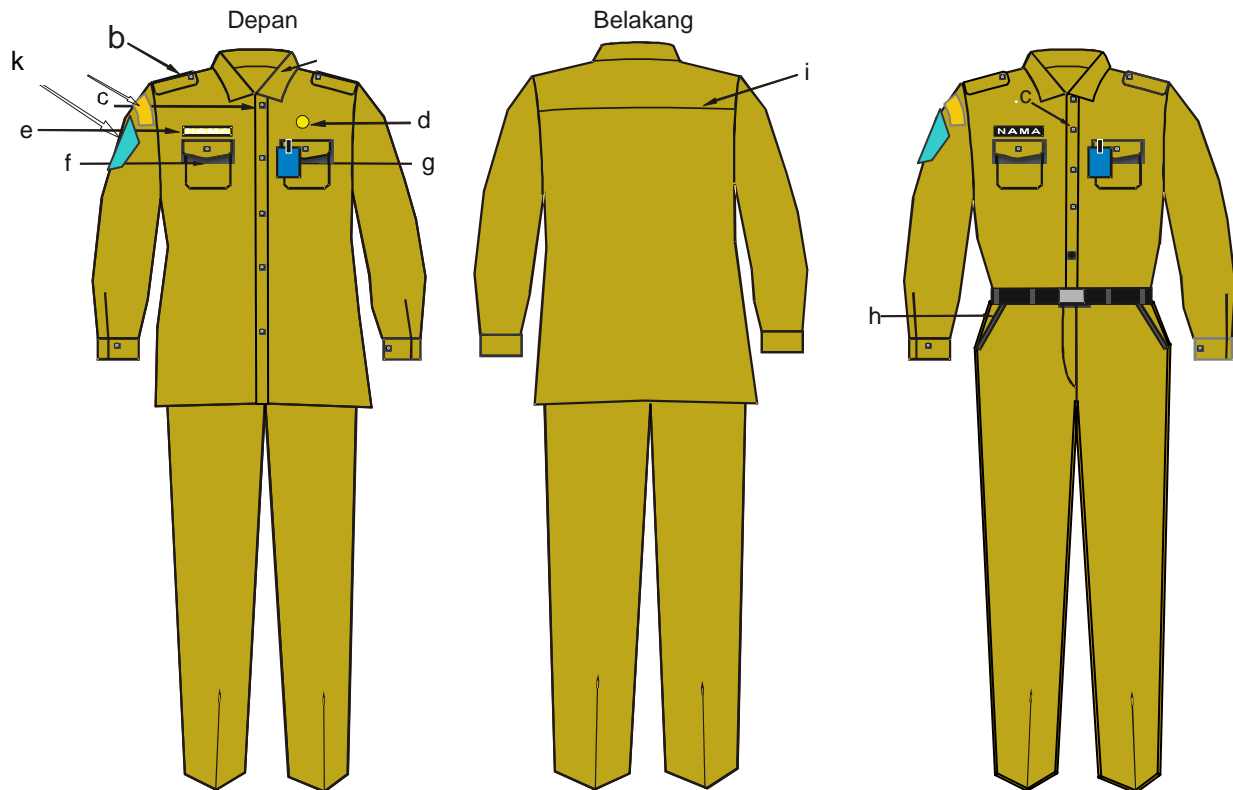

Keterangan :

- |                          |                            |
|--------------------------|----------------------------|
| a. krah berdiri          | f. saku tutup              |
| b. lidah baju            | g. tanda pengenal          |
| c. kancing 4 atau 5 buah | h. saku celana depan       |
| d. lencana korpri        | i. sambungan bahu belakang |
| e. nama dada             | j. Nama Pemerintah Daerah  |
|                          | k. Lambang Daerah          |

## 2. PAKAIAN SERAGAM DINAS LAPANGAN (PDL) WANITA

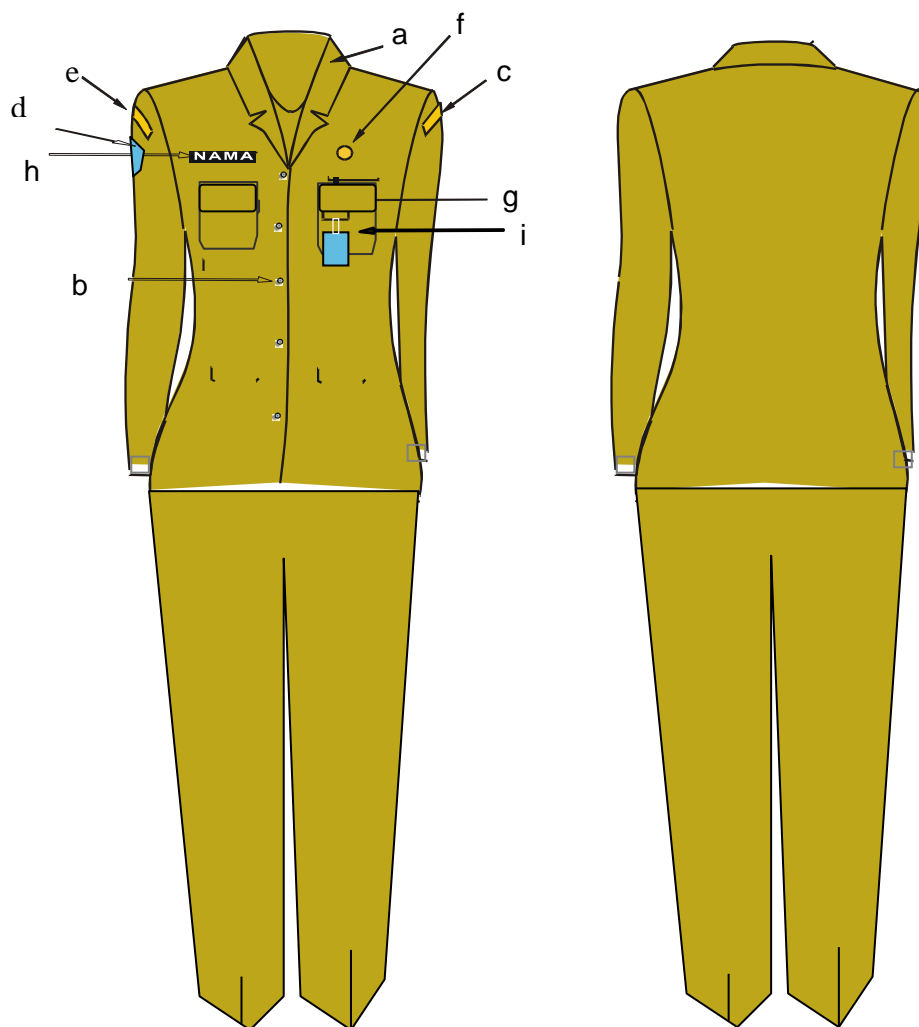

Keterangan :

- |                   |                    |                    |
|-------------------|--------------------|--------------------|
| a. Krah rebah     | e. Nama Pemda Kab. | i. Saku depan atas |
| b. Kancing baju   | f. Lencana KORPRI  |                    |
| c. Nama SKPD      | g. Tanda pengenal  |                    |
| d. Lambang daerah | h. Papan nama      |                    |
| Kab.              |                    |                    |

I. PAKAIAN KHAS JAWA TIMUR (PKJ)  
1. PAKAIAN KHAS JAWA TIMUR (PKJ) PRIA

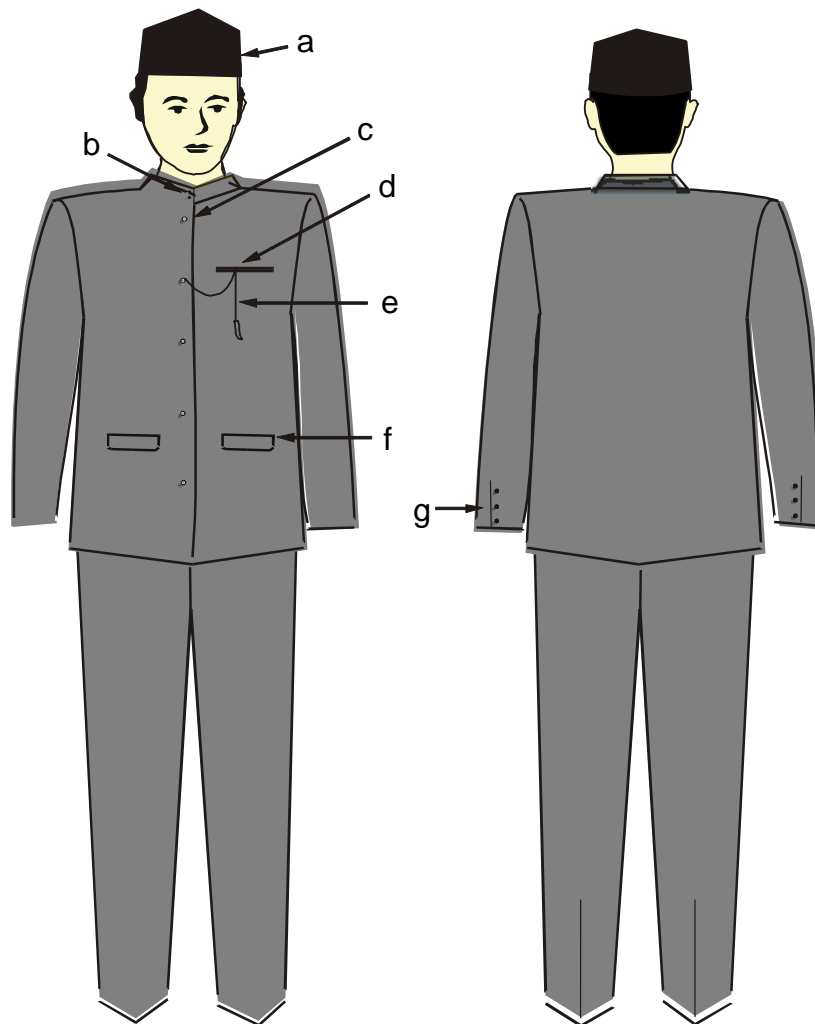

Keterangan :

- |  |   |
|--|---|
| a. Songkok warna hitam                               | e. Rantai asesoris warna emas               |
| b. Kancing kecil 2 buah (warna emas / menyesuaikan)  | f. Saku bawah tertutup                      |
| c. Kancing sedang 5 buah (warna emas / menyesuaikan) | g. Kancing pada lengan masing-masing 3 buah |
| d. Saku atas (sebelah kiri dada)                     |   |

2. PAKAIAN KHAS JAWA TIMUR (PKJ) WANITA DAN WANITA BERJILBAB.

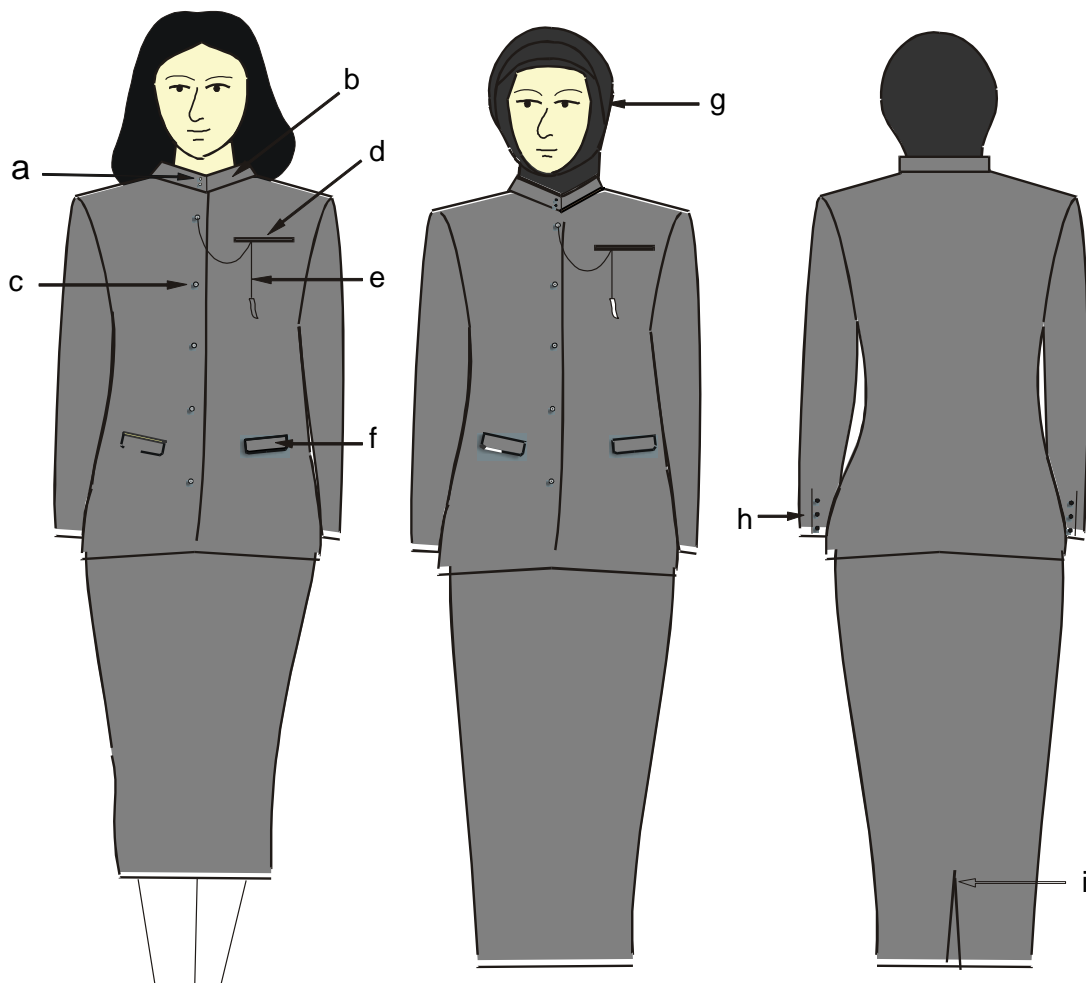

Keterangan :

- |   |  |
|---|--|
| a. Kancing kecil 2 buah (warna emas / menyesuaikan) | e. Rantai asesoris warna emas                        |
| b. Kraah tegak model cina                           | f. Saku bawah bertutup                               |
| c. Kancing sebanyak 5 buah warna emas               | g. Kerudung warna menyesuaikan (bagi yang berjilbab) |
| d. Saku atas sebelah kiri dada                      | h. Kancing sedang 3 buah (warna emas)                |
|   | i. Ploi / belahan rok bagian belakang                |

I. 1. PAKAIAN LINMAS PRIA

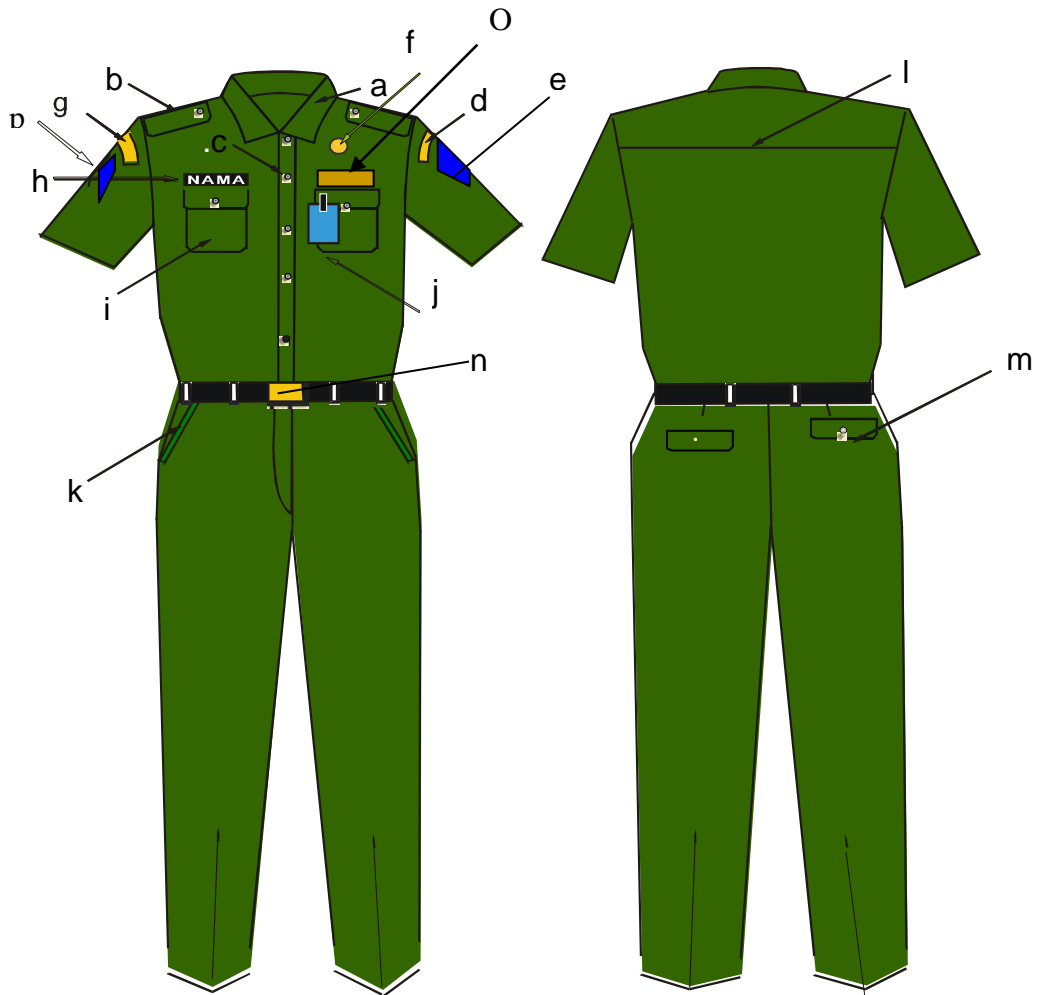

Keterangan :

- |                                      |                      |                                    |
|--------------------------------------|----------------------|------------------------------------|
| a. Krah berdiri                      | f. Lencana KORPRI    | l. Sambungan bahu                  |
| b. Lidah baju                        | g. Nama Pemda        | belakang                           |
| c. Kancing 4 atau 5 buah             | Kab. Mgt             | m. Saku celana                     |
| d. Tulisan Nama LINMAS sebelah kiri  | h. Papan nama        | belakang                           |
| e. Simbol Gambar LINMAS sebelah kiri | i. Saku tutup        | n. Ikat pinggang berlambang LINMAS |
|                                      | j. Tanda pengenal    | o. Tulisan nama LINMAS besar.      |
|                                      | k. Saku celana depan | p. Lambang Daerah                  |

## 2. PAKAIAN LINMAS WANITA

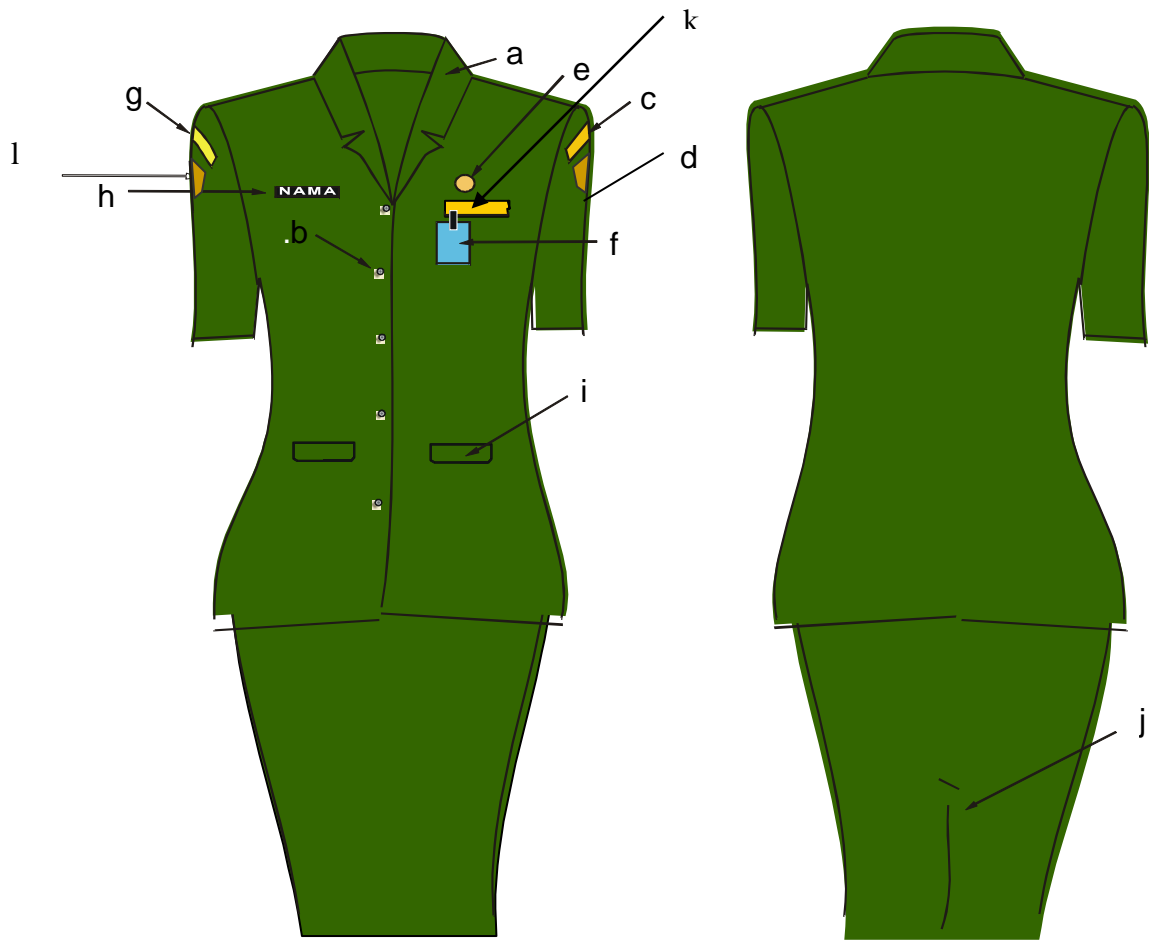

Keterangan :

- |                                      |                                 |                                     |
|--------------------------------------|---------------------------------|-------------------------------------|
| a. Krah rebah                        | e. Lencana KORPRI               | j. Ploi/belahan rok bagian belakang |
| b. Kancing 4 atau 5 buah             | f. Tanda pengenal               | k. Tulisan nama LINMAS besar        |
| c. Tulisan Nama LINMAS sebelah kiri  | g. nama Pemerintah Kab. Magetan | l. Lambang Daerah                   |
| d. Simbol Gambar LINMAS sebelah kiri | h. Papan nama                   |                                     |
|                                      | i. Saku tutup                   |                                     |



### 3. PAKAIAN LINMAS WANITA BERJILBAB

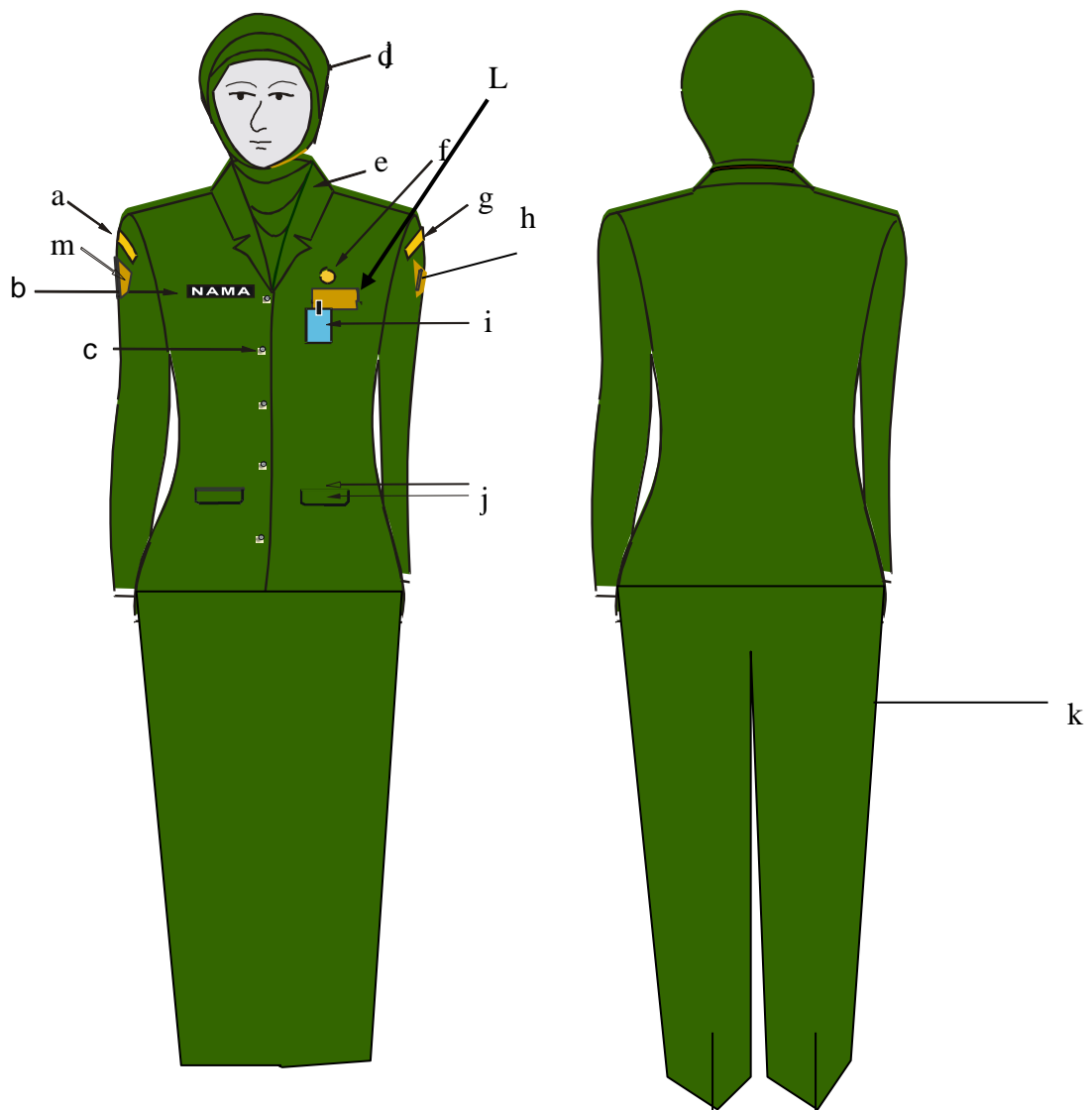

Keterangan :

- a. Nama Pemda
- b. Papan Nama
- c. Kancing Baju
- d. Kerudung

- e. Krah Baju
- f. Lencana KORPRI
- g. Nama LINMAS
- h. Simbol gambar Linmas
- i. Tanda Pengenal

- j. Saku baju depan
- k. Celana panjang
- L. Tulisan Nama LINMAS besar
- m. Lambang Daerah

## K. PAKAIAN KORPRI

### 1. PAKAIAN KORPRI PRIA

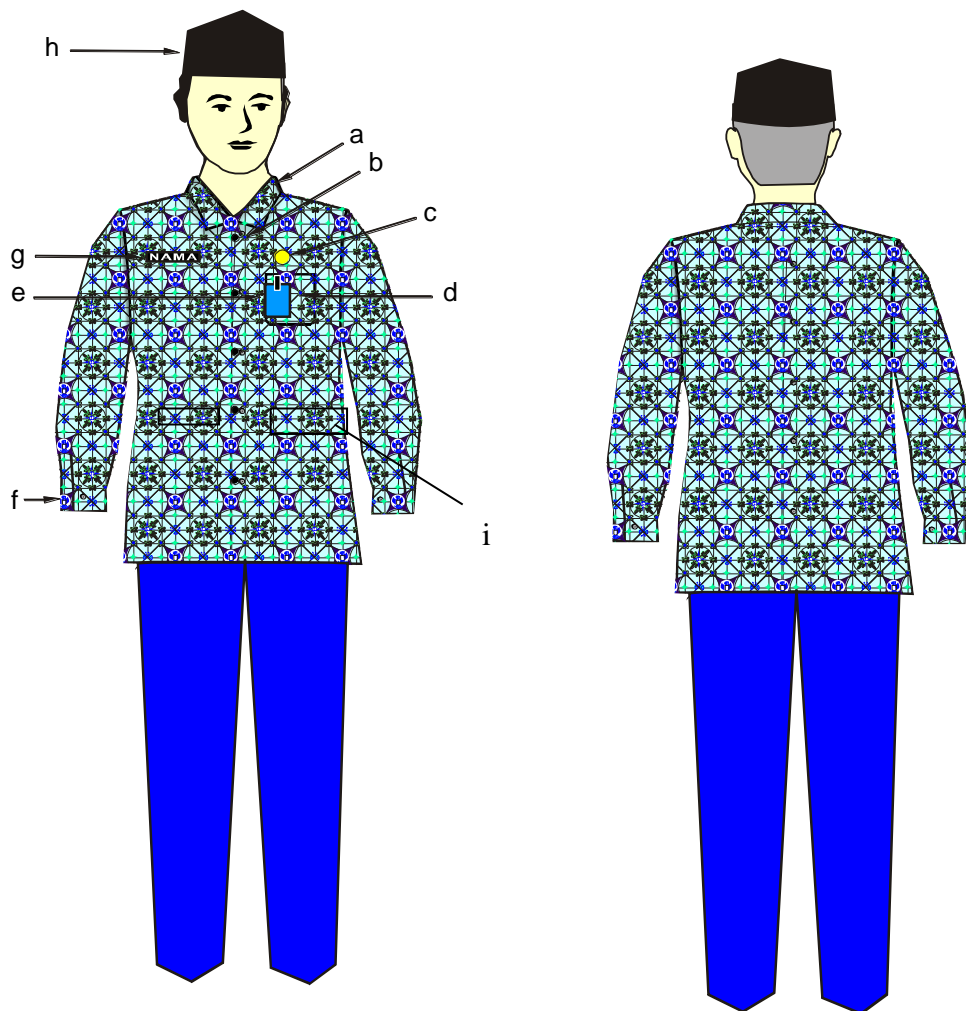

Keterangan :

- a. krah berdiri
- b. kancing 5 buah
- c. lencana KORPRI
- d. saku tempel
- e. tanda pengenal

- f. manset satu kancing
- g. papan nama
- h songkok hitam
- i. Saku bawah kiri dan kanan

*Catatan: motif batik dalam gambar diatas hanya ilustrasi.*

## 2. PAKAIAN KORPRI WANITA DAN WANITA BERJILBAB

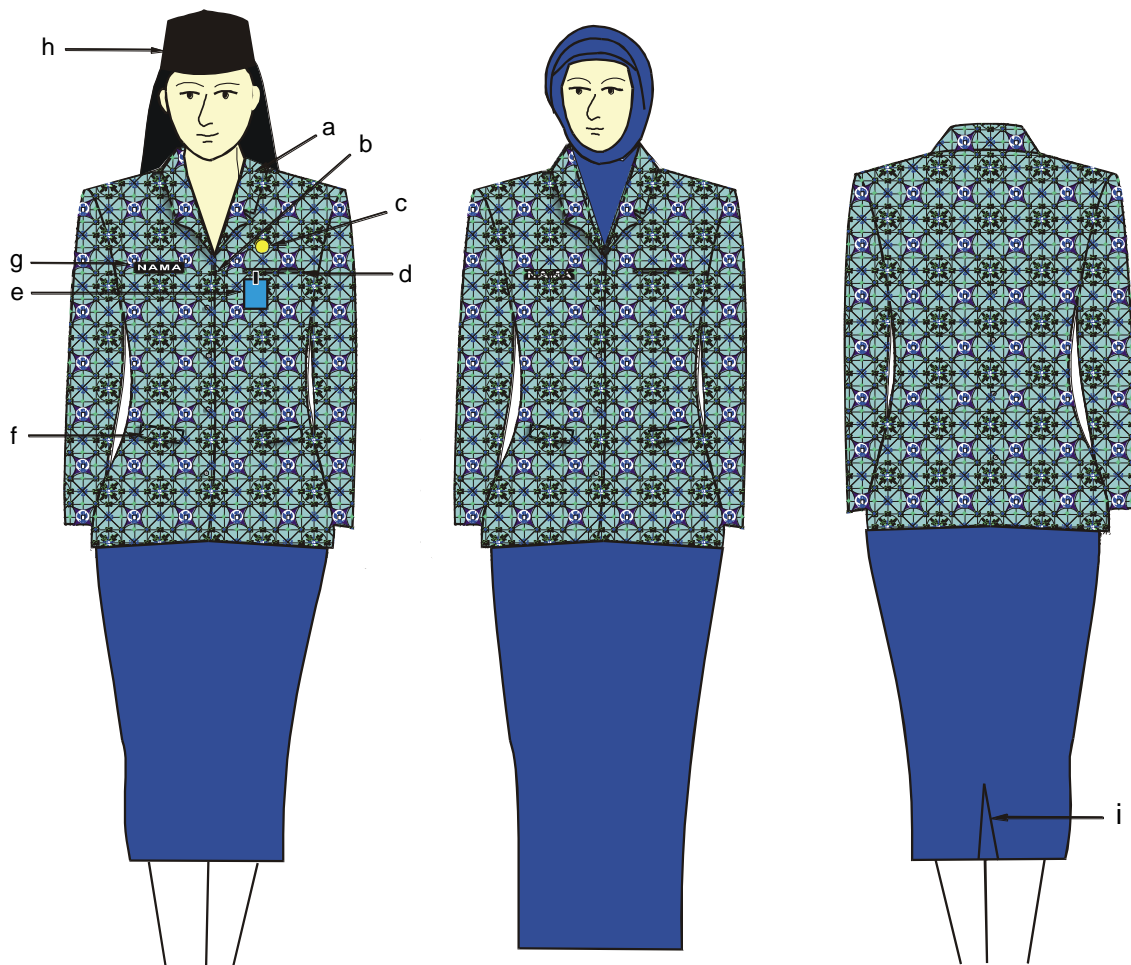

Keterangan :

- a. krah rebah
- b. kancing 5 buah
- c. lencana KORPRI
- d. saku dalam
- e. tanda pengenal

- f. saku tutup
- g. papan nama
- h. songkok hitam, bagi yang berjilbab kerudung warna biru dongker
- i. belahan / ploi

*Catatan: motif batik dalam gambar diatas hanya ilustrasi.*

## L. 1. MODEL SEPATU PRIA



Keterangan :

- Sepatu kulit warna hitam bertali
- Khusus PDU Camat dan Lurah sepatu warna putih

## 2. MODEL SEPATU PANTOFEL WANITA

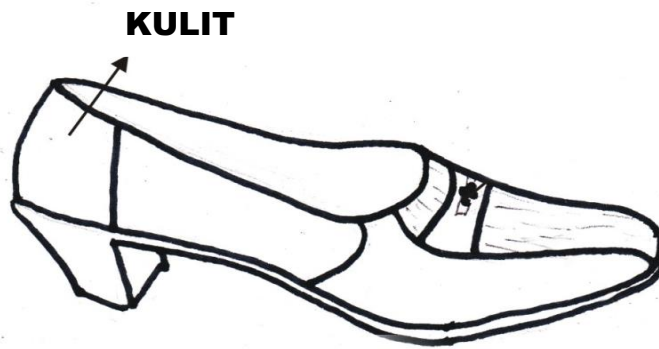

**TAMPAK SAMPING**

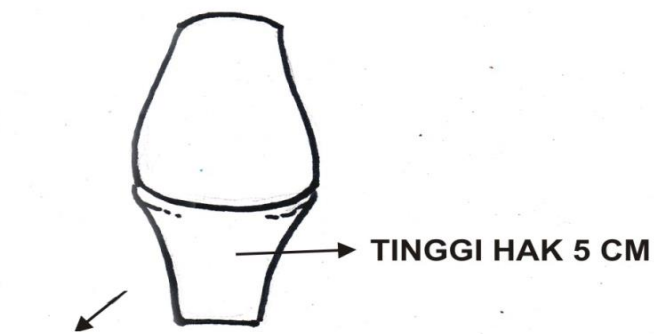

**SOL  
TAMPAK BELAKANG**

Keterangan :

- Sepatu warna hitam
- Khusus PDU Camat dan Lurah sepatu warna putih

BUPATI MAGETAN,

ttd

S U M A N T R I

Salinan sesuai dengan aslinya

KEPALA BAGIAN HUKUM

ttd

SUCI LESTARI, SH

Pembina Tingkat I

NIP.19680803 199503 2 002